

## ENERGIMÆRKNINGSRAPPORT

ENERGIMÆRKE OG FORSLAG TIL ENERGIFORBEDRINGER

Storegade 45A-45B & Hertugtorvet 19  
Storegade 45  
6440 Augustenborg

Du betaler hvert år **13.100 kr.**  
mere, end du behøver i energjudgifter\*

### ENERGIKONSULENTENS BEDSTE ANBEFALINGER

**1** Etablering af solceller  
Årlig besparelse: 9.407 kr.  
Investering: 91.200 kr.

**2** Efterisolering af gulv mod kælder  
Årlig besparelse: 2.219 kr.  
Investering: 57.596 kr.

**3** Montage af automatik for central  
styring (udetemperaturkompensering).  
Årlig besparelse: 2.048 kr.  
Investering: 30.000 kr.

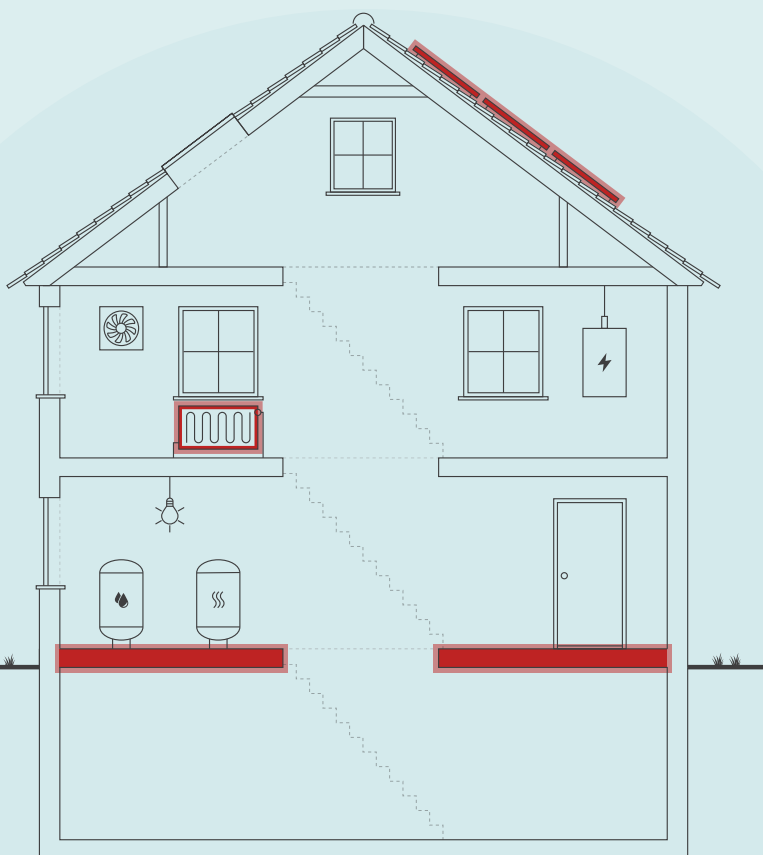

Skitsen illustrerer en generisk bygning, baseret på bygningens karaktertræk. Ikonforklaring kan ses under afsnittet IKONFORKLARING.

### DIT ÅRLIGE BESPARELSESPOTENTIALE\*

|                      | I DAG       | EFTER RENTABLE<br>TILTAG | DU SPARER<br>ÅRLIGT |
|----------------------|-------------|--------------------------|---------------------|
| Fjernvarme           | 21.800 kr.  | 19.600 kr.               | 2.200 kr.           |
| Fjernvarme           | 33.400 kr.  | 32.000 kr.               | 1.400 kr.           |
| El til forbrug       | 78.800 kr.  | 69.300 kr.               | 9.500 kr.           |
| Samlet energjudgift  | 134.000 kr. | 120.900 kr.              | 13.100 kr.          |
| Samlet CO2-udledning | 9,68 ton    | 8,10 ton                 | 1,58 ton            |

\* Tallene er baseret på en standardiseret brug af bygningen. Se siden: FORMÅLET MED ENERGIMÆRKNINGEN.

### FORBEDRING AF ENERGIMÆRKET VED GENNEMFØRSEL AF ALLE RENTABLE FORSLAG:



På denne side får du hjælp til at igangsætte de energiforbedringer, som energikonsulenten har fremhævet. Du kan sammenligne tiltagene på tværs af økonomi, klima og praktiske forhold, ligesom der til hvert forslag er en trinvis guide til at komme i gang med energiforbedringerne.

På de følgende sider i rapporten finder du detaljeret information om energikonsulentens forbedringsforslag.

### ETABLERING AF SOLCELLER

- 1 Find en håndværker eller anden relevant fagperson som kan hjælpe dig med planlægning og udførelse af din energiforbedring.
- 2 På Spareenergi.dk kan du få inspiration til energiforbedringen om "Solcelleanlæg"
- 3 Læs mere om den konkrete energiforbedring på [www.spareenergi.dk/solcelleanlaeg](http://www.spareenergi.dk/solcelleanlaeg)
- 4 Indhent et eller flere tilbud på energiforbedringen, udvælg den løsning, der passer dig bedst, og begynd din energiforbedring.



**Besparelse**  
9.407 kr./årligt



**CO2-reduktion**  
1.215 kg./årligt



**Investering**  
91.200 kr.



**Renoveringstid**  
Fra 2 dage til 1 uge

### EFTERISOLERING AF GULV MOD KÆLDER

- 1 Find en håndværker eller anden relevant fagperson som kan hjælpe dig med planlægning og udførelse af din energiforbedring.
- 2 På Spareenergi.dk kan du få inspiration til energiforbedringen om "Isolering af gulv over uopvarmet kælder"
- 3 Læs mere om den konkrete energiforbedring på [www.spareenergi.dk/isolering-af-gulv-over-uopvarmet-kaelder](http://www.spareenergi.dk/isolering-af-gulv-over-uopvarmet-kaelder)
- 4 Indhent et eller flere tilbud på energiforbedringen, udvælg den løsning, der passer dig bedst, og begynd din energiforbedring.



**Besparelse**  
2.219 kr./årligt



**CO2-reduktion**  
259 kg./årligt



**Investering**  
57.596 kr.



**Renoveringstid**  
Fra 2 dage til 1 uge

### MONTAGE AF AUTOMATIK FOR CENTRAL STYRING (UDETEMPERATURKOMPENSERING).

- 1 Find en håndværker eller anden relevant fagperson som kan hjælpe dig med planlægning og udførelse af din energiforbedring.
- 2 På Spareenergi.dk kan du få inspiration til energiforbedringen om "Automatik til varmeanlæg"
- 3 Læs mere om den konkrete energiforbedring på [www.spareenergi.dk/automatik-til-varmeanlaeg](http://www.spareenergi.dk/automatik-til-varmeanlaeg)
- 4 Indhent et eller flere tilbud på energiforbedringen, udvælg den løsning, der passer dig bedst, og begynd din energiforbedring.



**Besparelse**  
2.048 kr./årligt



**CO2-reduktion**  
183 kg./årligt



**Investering**  
30.000 kr.



**Renoveringstid**  
Op til 2 dage

#### RÅD OM FINANSIERING

Nogle energiforbedringer er godkendt til håndværkerfradrag. Desuden eksisterer der flere offentlige tilskudspuljer, hvorfra det er muligt, at ansøge om tilskud til energirenoveringer. Du kan ikke både få tilskud og håndværkerfradrag.

Kontakt din bank: Flere banker tilbyder klima- og energieffektiviseringslån med lav rente. Ring til din bank og hør hvad de kan tilbyde.

#### HJÆLP TIL GENNEMFØRELSE AF ENERGIBESPARELSER

Energikonsulenten kan fortælle dig, hvilke forudsætninger der ligger til grund for de enkelte forbedringsforslag.

På [spareenergi.dk](http://spareenergi.dk) kan du læse mere om energirenoveringer og finde inspiration og hjælp til at igangsætte en energirenovering. Find f.eks. Bygningsguiden, hvor vi har samlet viden om de mest almindelige hustyper i Danmark – så du kan få overblik over, hvordan man opnår en bedre bolig, der både er energieffektiv, har et godt indeklima og er tidssvarende.

#### Adresse

Storegade 45  
6440 Augustenborg

#### Energimærkningsnummer

311724855

#### Gyldighedsperiode

27. november 2023 - 27. november 2033

#### Udarbejdet af

Botjek A/S  
CVR-nr.: 30711602

På denne side kan du sammenligne økonomi og klimaeffekt for alle rapportens forbedringsforslag.

SIDE 3 - BILAG

| RENTABLE RENOVERINGSFORSLAG  |                   |             |   |
|--|-------------------|-------------|---|
| RENOVERINGSFORSLAG   | ÅRLIG BESPARELSE* | INVESTERING | REDUKTION I ÅRLIGT UDLEDT CO <sub>2</sub> |
| <b>ETAGEADSKILLELSE</b><br>Efterisolering af gulv mod kælder   | 2.219 kr.         | 57.596 kr.  | 259 kg CO <sub>2</sub>                    |
| <b>VARMERØR</b><br>Efterisolering af varmfordelingsrør op til i alt 100 mm                               | 116 kr.           | 2.678 kr.   | 8 kg CO <sub>2</sub>                      |
| <b>AUTOMATIK</b><br>Montage af automatik for central styring (udetemperaturkompensering).                | 2.048 kr.         | 30.000 kr.  | 183 kg CO <sub>2</sub>                    |
| <b>SOLCELLER</b><br>Etablering af solceller  | 9.407 kr.         | 91.200 kr.  | 1.215 kg CO <sub>2</sub>                  |
| ANDRE FORSLAG DER KAN VÆRE RENTABLE, HVIS DE UDFØRES SAMMEN MED ANDRE RENOVERINGER                       |                   |             |   |
| <b>LOFTRUM</b><br>Efterisolering af loft<br><br>Efterisolering af skråvæg<br><br>Efterisolering af skunk | 1.065 kr.         |             | 78 kg CO <sub>2</sub>                     |
| <b>FACADEVINDUER</b><br>Nye vinduer og dør ind til erhverv med 3-lags energiruder.                       | 6.132 kr.         |             | 575 kg CO <sub>2</sub>                    |

\* Tallene er baseret på en standardiseret brug af bygningen. Se siden: FORMÅLET MED ENERGIMÆRKNINGEN.

# FORMÅLET MED ENERGIMÆRKNINGEN

Energimærkning af bygninger har to formål: Mærkningen synliggør bygningens beregnede energibehov og er derfor en form for varedeklaration, når en bygning sælges eller udlejes. På baggrund af det beregnede energibehov tildeles boligen en karakter på energimærkningskalaen fra A2020 til G.

Rapporten giver et overblik over de energimæssige forbedringer af boligen, som er rentable at gennemføre eller kan være rentable, hvis de udføres sammen med andre renoveringer. Rapporten beskriver hvad forbedringerne går ud på, hvad de koster at gennemføre, hvor meget energi og CO<sub>2</sub> man sparer, og hvor stor besparelse der kan opnås på el- og varmeregninger ud fra det beregnede energibehov.

## DERFOR SKAL DU GENNEMFØRE ENERGIFORBEDRINGER:



### BEDRE INDEKLIMA

Når du energiforbedrer kan det have en positiv betydning for indeklimaet.



### VARMERE OVERFLADER

Dit hus bliver bedre til at holde på varmen, så du får mere gavn af de dele af huset, der før var for kolde til at bruge i hverdagen.



### ØGET KOMFORT

Du får nemmere ved at holde den rette temperatur i boligen, så den bliver rarere at være i.



### MINDRE TRÆK

Din bolig bliver tættere, så det ikke længere trækker fra de steder, hvor du før var generet af kulde og træk.

Det beregnede energibehov er en ret præcis indikator for bygningens energimæssige kvalitet – i modsætning til det faktiske forbrug, som naturligvis er stærkt afhængigt både af vejret og af de vaner, som bygningens brugere har. Nogle sparer på varmen, mens andre fyrer for åbne vinduer eller bruger store mængder varmt vand.

For at kunne sammenligne bygningers energimæssige kvalitet, beregnes bygningens beregnede energibehov ud fra en række standardantagelser for vejr, familiestørrelse, indendørstemperatur, adfærd m.v. Nedenfor ses de mest centrale antagelser for det beregnede energibehov.

## FIRE ÅRSAGER TIL AT HUSETS FAKTISKE VARMEREGNING KAN AFVIGE FRA DET BEREGNEDNE ENERGIBEHOV I RAPPORTEN:



### FAMILIESTØRRELSE

Der antages en gennemsnitlig familiestørrelse relativt til husets størrelse. Den faktiske varmeregning kan afvige, hvis der bo flere eller færre end antaget.



### INDENDØRSTEMPERATUR

Der antages en konstant opvarmning af huset til 20°C. Den faktiske varmeregning kan afvige, hvis beboerne ønsker en højere eller lavere temperatur.



### VARMTVANDSFORBRUG

Der antages et gennemsnitligt forbrug af varmt vand relativt til husets størrelse. Den faktiske varmeregning kan afvige, hvis beboerne bruger mere eller mindre varmt vand.



### VEJRFORHOLD

Der antages gennemsnitlige vejrforhold. Den faktiske varmeregning kan afvige, hvis vinteren er særlig varm eller kold.

#### Adresse

Storegade 45  
6440 Augustenborg

#### Energimærkningsnummer

311724855

#### Gyldighedsperiode

27. november 2023 - 27. november 2033

#### Udarbejdet af

Botjek A/S  
CVR-nr.: 30711602



## BYGNINGSBESKRIVELSE / Storegade 45 - 001

## ADRESSE

Storegade 45, 6440 Augustenborg

## BYGNINGENS ANVENDELSE I FØLGE BBR

Etagebolig

|                                     |  |   |  |   |
|-------------------------------------|--|---|--|---|
| KOMMUNE NR.<br>540                  | BFE NR.<br>7976004                           | BYGNINGS NR.<br>1                             | BOLIGAREAL I BBR<br>237 m <sup>2</sup>         | ERHVERVSAREAL I BBR<br>197 m <sup>2</sup>   |
| OPFØRELSESÅR<br>1950                | OPVARMET BYGNINGSAREAL<br>372 m <sup>2</sup> | HERAF TAGETAGE OPVARMET<br>200 m <sup>2</sup> | HERAF KÆLDERETAGE OPVARMET<br>0 m <sup>2</sup> | UOPVARMET KÆLDERETAGE<br>272 m <sup>2</sup> |
| ÅR FOR VÆSENTLIG RENOVERING<br>1996 | VARMEFORSYNING<br>Fjernvarme (MWh)           | SUPPLERENDE VARME<br>Ikke angivet             |  |   |



ENERGIMÆRKE



ENERGIMÆRKE EFTER RENTABLE BESPARELSESFORSLAG



ENERGIMÆRKE EFTER ALLE BESPARELSESFORSLAG

## BYGNINGENS BEREGNEDE ENERGIBEHOV

## Opvarmning

|                               |                            |   |
|-------------------------------|----------------------------|---|
| FORSYNINGSFORM<br>Fjernvarme, | VARMEBEHOV I kWh<br>20.950 | OMREGNET TIL ENERGIENHED FOR FORSYNINGSFORM<br>20,95 MWh fjernvarme (mwh) |
| Fjernvarme, Erhverv           | 18.430                     | 66,29 GJ fjernvarme (gj)  |

## Andre energibehov

|                                  |              |
|----------------------------------|--------------|
| EL TIL ANDET*<br>El til forbrug, | kWh<br>7.236 |
| El til forbrug, Erhverv          | 28.890       |

\*El til bygningsdrift er det elforbrug, der i beregningen går til installationer, f.eks. varmfordelingspumper, ventilation mv. El til forbrug dækker over et standardiseret, gennemsnitligt elforbrug til f.eks. hvidevarer, tv mv. El til forbrug påvirker ikke energimærkekaraktæren, men den varme der afgives fra elforbrugende udstyr reducerer bygningens beregnede varmebehov.

## Adresse

Storegade 45  
6440 Augustenborg

## Energimærkningsnummer

311724855

## Gyldighedsperiode

27. november 2023 - 27. november 2033

## Udarbejdet af

Botjek A/S  
CVR-nr.: 30711602

### ANVENDTE ENERGIPRISER INKL. AFGIFTER VED BEREGNING AF BESPARELSER

Anvendte energipriser ved beregning af energibesparelserne i denne rapport:

**Fjernvarme**

155 kr. pr. GJ

Fast afgift: 11.537 kr. pr. år

**Fjernvarme**

888 kr. pr. MWh

Fast afgift: 14.792 kr. pr. år

### OPLYST FORBRUG INKL. MOMS OG AFGIFTER

Denne rapport indeholder ikke oplysninger om det faktiske forbrug, da det ikke er blevet gjort tilgængeligt for energikonsulenten ved udførelsen af energimærket.

### FORBEHOLD FOR PRISER PÅ INVESTERING I ENERGIBESPARELSE

Energimærkets besparelsesforslag er baseret på energikonsulentens erfaring og vurdering. Før energibesparelsesforslagene iværksættes, bør der altid indhentes tilbud fra flere leverandører, da de angivne priser alene skal betragtes som vejledende. Desuden bør det undersøges om energiforbedringen kræver myndighedsgodkendelse.

Årligt abonnement for salg af el bør undersøges nærmere, da dette varierer meget på det frie el marked.

For en konkret vurdering af ejendommens isoleringsmæssige tilstand, skal der udføres destruktive indgreb i klimaskærmen.

### DESTRUKTIVE UNDERSØGELSER

Der er i forbindelse med bygningsgennemgang ikke givet tilladelse til at foretage destruktive undersøgelser. Oplysning om isolering beror derfor på energikonsulentens skøn, tegningsmateriale og byggeskik.

### FIRMA

Firmanummer: 600078

CVR-nummer: 30711602

Botjek A/S

Botjek Center Sydvestjylland, Mukkerten 21

6715 Esbjerg

6700@botjek.dk

tlf. 75 12 43 11

Ved energikonsulent

Mikkel Kølbæk Sønderby

### RAPPORTENS GYLDIGHED

Gyldig fra 27. november 2023 til den 27. november 2033

### KLAGEMULIGHEDER

Tror du, der er fejl i rapporten, eller ønsker du at klage over energimærkningen, skal du rette henvendelse til det certificerede energimærkningsfirma, der har udarbejdet mærkningen.

Ejeren af bygningen eller enheden kan klage. Klagen skal være modtaget hos det certificerede energimærkningsfirma, senest:

- 1 år efter energimærkningsrapportens dato, eller
- 1 år efter bygningens overtagelsesdag, som er aftalt mellem sælger og køber, hvis bygningen efter indberetningen af energimærkningsrapporten har fået ny ejer - dog senest 6 år efter energimærkningsrapportens datering.

Reglerne om klageadgang står i gældende bekendtgørelse om energimærkning af bygninger. Klik ind på linket og læs mere om, hvordan du indgiver en klage.

[www.ens.dk/ansvarsomraader/energimaerkning-af-bygninger/klagevejledning](http://www.ens.dk/ansvarsomraader/energimaerkning-af-bygninger/klagevejledning)

Det certificerede energimærkningsfirma behandler klagen og bør meddele sin skriftlige afgørelse af klagen inden for 4 uger.

### BEHANDLING AF OPLYSNINGER

Energistyrelsen er ansvarlig for behandlingen af oplysninger om bygningen, herunder offentliggørelse af energimærkningsrapporten. Du kan læse mere om reglerne, samt hvordan vi behandler oplysninger på vores hjemmeside.

[www.ens.dk/ansvarsomraader/energimaerkning-af-bygninger/lovgivning-om-energimaerkning](http://www.ens.dk/ansvarsomraader/energimaerkning-af-bygninger/lovgivning-om-energimaerkning)

**Adresse**

Storegade 45  
6440 Augustenborg

**Energimærkningsnummer**

311724855

**Gyldighedsperiode**

27. november 2023 - 27. november 2033

**Udarbejdet af**

Botjek A/S  
CVR-nr.: 30711602

Bygningsdelenes isoleringsevne er baseret på skøn ud fra registrerede isoleringstykkelser, og er heraf fastlagt ud fra tabeller i gældende håndbog for energikonsulenter, som sammen med Rockwool Energy Design og DS 418 7. udgave danner grundlag for beregninger af yderligere konstruktioner.

Der gøres opmærksom på, at forslag vedr. efterisolering af bygningskonstruktioner som f.eks. gulve, lofter og vægge alene er beregnet ud fra et energimæssigt hensyn. Der er i forslagene ikke taget højde for dugpunkts/fugtmæssige konsekvenser af forslagene. Det anbefales generelt, at kontakte en rådgiver/fagmand for at få udarbejdet en detaljeret projektbeskrivelse før isolerings- og/eller ombygningsarbejder igangsættes.

Følgende materiale var til rådighed for udarbejdelsen af energimærket:

Der forefindes ikke tegningsmateriale. Derfor er flere konstruktions- og isoleringsforhold skønnede eller er fra ejer.

Der er foretaget bygningsgennemgang d. 26.09.2023 og genbesøg d. 01.11.2023

### KOMMENTARER TIL BYGNINGSBESKRIVELSEN

Ejendommen er kontrolopmålt af energikonsulenten ud fra stikprøver og tegningsmateriale. Det opmålte opvarmede areal stemmer, med ubetydelige afvigelser, overens med BBR-meddelelsen

**Adresse**

Storegade 45  
6440 Augustenborg

**Energimærkningsnummer**

311724855

**Gyldighedsperiode**

27. november 2023 - 27. november 2033

**Udarbejdet af**

Botjek A/S  
CVR-nr.: 30711602

På de følgende sider kan du se en detaljeret beskrivelse af energitilstanden af din bolig, energikonsulentens forslag til energiforbedringer og tilhørende energiløsninger.

Nogle forbedringsforslag er rentable. Det betyder, at du sparer mere på dit energiforbrug inden for energiforbedringens levetid, end energiforbedringen koster at gennemføre.

De rentable forslag fremgår med en investeringspris.

Nogle forbedringsforslag kan med fordel overvejes ved renoveringer, eller hvis der er bygningsdele, der alligevel skal udskiftes. Investeringsprisen til forbedringsforslag ved renovering, er ikke angivet da investeringen vil afhænge af den konkrete renovering, som skal ske i forbindelse med besparelsesforslaget.

## TAG OG LOFT

### LOFTRUM

#### STATUS

Etageadskillelse mod uopvarmet loftrum er isoleret med ca. 200 mm isolering. Konstruktions- og isoleringsforhold er baseret på ejers oplysninger.

Skråvægge er udført som let konstruktion, isoleret med ca. 200 mm isolering. Konstruktions- og isoleringsforhold er baseret på ejers oplysninger.

Lodret og vandret skunk er udført som let konstruktion, isoleret med ca. 200 mm isolering. Konstruktions- og isoleringsforhold er baseret på ejers oplysninger.

#### RENOVERINGSFORSLAG

Vandret loft efterisoleres op til i alt 300 mm, hvilket svarer til gældende energikrav. Inden efterisolering af loftrum igangsættes, skal det undersøges nærmere, om de eksisterende konstruktioner er tilstrækkeligt tætte. Hvis konstruktionen ikke er tilstrækkelig tæt skal der etableres en dampspærre. Endvidere skal der sikres tilstrækkelig ventilation af loftrummet. Evt. udførelse af ny dampspærre eller etablering af gangbro/hævning af eksisterende gangbro i loftrummet er ikke indregnet i forslaget.  
For at fremtidssikre bygningen kan loftet i stedet isoleres til lavenergistandard med i alt 400 mm, dette har dog en længere tilbagebetalingstid med de nuværende forhold og er derfor ikke indregnet i dette forslag.

Beklædning på skråvægge nedtages, og der efterisoleres op til i alt 300 mm isolering og afsluttes med nye gipsplader. Dette svarer til gældende energikrav. For at opnå et fremtidssikkert lavenerginiveau kan skråvæggene isoleres op til i alt 400 mm, dette har dog en længere tilbagebetalingstid med de nuværende forhold og er derfor ikke indregnet i dette forslag.

Man skal ved renovering være opmærksom på korrekt etablering af dampspærre således at man får en sund og fugtsikker konstruktion.

Lodret og vandret skunk efterisoleres op til i alt 300 mm isolering, hvilket svarer til gældende energikrav.

#### ÅRLIG BESPARELSE

1.065 kr.

#### INVESTERING



## YDERVÆGGE

### HULE YDERVÆGGE

**STATUS**

Ydervæg er ca. 360 mm hulmur i tegl. Hulmuren er isoleret ved opførelsen. Der er ikke givet forslag til efterisolering, da det ikke er umiddelbart rentabelt. Konstruktions- og isoleringsforhold er baseret på ejers oplysninger.

## VINDUER, OVENLYS OG DØRE

### VINDUER, OVENLYS OG DØRE

**STATUS**

Beskrivelse og glasforhold vedrørende vinduer og døre er baseret på visuel kontrol ved konsulent.

### FACADEVINDUER

**STATUS**

Vinduer og dør ind til erhverv er med 2-lags termoruder. Yderdør er massiv af isoleret type.

**RENOVERINGSFORSLAG**

Det anbefales at udskifte vinduer og dør til erhverv med 2-lags termoruder til nye vinduer og dør med 3-lags energiruder med varm kant.

**ÅRLIG BESPARELSE**

6.132 kr.

**INVESTERING**

## GULVE

### ETAGEADSKILLELSE

**STATUS**

Gulv mod kælder er betondæk med klinker/fliser, isoleret med ca. 50 mm. Konstruktions- og isoleringsforhold er skønnet ud fra opførelsestidspunktet.

**RENOVERINGSFORSLAG**

Efterisolering af gulv mod kælder nedefra med 250 mm isolering, afsluttet med godkendt beklædning. Der gøres opmærksom på, at loftshøjden i kælderen hermed sænkes.

**ÅRLIG BESPARELSE**

2.219 kr.

**INVESTERING**

57.596 kr.

**Adresse**

Storegade 45  
6440 Augustenborg

**Energimærkningsnummer**

311724855

**Gyldighedsperiode**

27. november 2023 - 27. november 2033

**Udarbejdet af**

Botjek A/S  
CVR-nr.: 30711602

## VENTILATION

### VENTILATION

**STATUS**

Huset ventileres ved naturlig ventilation via friskluftventiler i vinduer eller vægge i opholdsrum, samt ved mekanisk aftræk fra køkken (emhætte) og bad (udsugningsventilator).  
Bygningen anses for normal tæt, da konstruktionssamlinger og fuger ved vindues- og døråbninger, samt tætningslister i vinduer og udvendige døre er rimelig intakte.

## VARMEANLÆG

### VARMEANLÆG

**STATUS**

Ejendommen opvarmes med direkte fjernvarme. Fjernvarmestik er placeret i lejligheder.

### VARMEPUMPER

**STATUS**

Der er ikke installeret varmepumpe.  
Beregninger viser at det ikke er rentabelt at etablere varmepumpe, da der er fjernvarme som varmekilde, hvorfor der ikke indgår et forslag herom i det færdige energimærke.

### SOLVARME

**STATUS**

Der er ikke installeret solvarmeanlæg.  
Beregninger viser at det ikke er rentabelt at etablere solvarmeanlæg, da der er fjernvarme som varmekilde, hvorfor der ikke indgår et sådant forslag i det færdige energimærke.

## VARMEFORDELING

### VARMERØR

**STATUS**

Varmefordelingsrør er udført som 1" rør. Rørene er isoleret med 30 mm isolering. Længder, dimension og isolering af rør er skønnede, da de helt eller delvist er utilgængelige.

| RENOVERINGSFORSLAG  | ÅRLIG BESPARELSE | INVESTERING |
|---|------------------|-------------|
| Efterisolering af varmfordelingsrør op til i alt 100 mm isolering, udført enten med rørskåle eller lamelmåtter. | 116 kr.          | 2.678 kr.   |

## AUTOMATIK

### STATUS

Der er ikke monteret automatik til styring af fremløbstemperaturen til centralvarmeinstallationen efter udetemperatur.

Der er mulighed for sommerstop.

Der er på radiatorer monteret termostatventiler, der styres efter rumtemperaturen.

| RENOVERINGSFORSLAG  | ÅRLIG BESPARELSE | INVESTERING |
|---|------------------|-------------|
| Etablering af udetemperaturkompensering på varmeanlægget til styring af fremløbstemperaturen. | 2.048 kr.        | 30.000 kr.  |

## VARMEFORDELING

### STATUS

Den primære opvarmning af ejendommen sker via radiatorer i opvarmede rum. Varmefordelingsrør skønnes udført som to-strengs anlæg.

## VARMT BRUGSVAND

### VARMTVANDSBEHOLDER

#### STATUS

Varmt brugsvand produceres i 110 l præisoleret vandvarmer, fabrikat Metro type Cabinet. Vandvarmeren er placeret i lejligheder.

Varmt brugsvand produceres i 60 l præisoleret vandvarmer, fabrikat Metro type Cabinet. Vandvarmeren er placeret i erhverv.

## EL

### SOLCELLER

#### STATUS

Der er ingen solceller på bygningen.

| RENOVERINGSFORSLAG  | ÅRLIG BESPARELSE | INVESTERING |
|---|------------------|-------------|
| <p>Etablering af solcelleanlæg bestående af ca. 11 m<sup>2</sup> monokrystallinske solceller pr. bolig med egen inverter på tagfladen mod syd.</p> <p>Solcelleanlæg bør orienteres mest muligt mod syd, og skygge fra træer og beplantninger skal så vidt mulig undgås. Skygger fra eventuelle træer og beplantninger indgår ikke i beregningen.</p> <p>Inden montering skal det nærmere undersøges om taget er egnet til montage af solcelleanlæg. Evt. øgede udgifter til tagforstærkning mm. er ikke indregnet i prisen.</p> <p>Der er i forslaget ikke taget højde for eventuelle restriktioner i forhold til Planlovsbestemmelser herunder lokalplan m.v.</p> <p>Modsat solvarme og varmepumpe, supplerer solceller strømforsyningen og ikke varmforsyningen, medmindre der anvendes el til opvarmning af bygningen.</p> <p>Det foreslåede solcelleanlæg er på 2 kW pr. bolig. Anlæg bør altid projekteres således at de passer til bygningens el-forbrug.</p> | 9.407 kr.        | 91.200 kr.  |

| BELYSNING   |
|---|
| <p><b>STATUS</b></p> <p>Belysningsanlægget består af LED-spots</p> <p>Belysningsanlægget består af LED spots, med bevægelsesmelder.</p> |

**Adresse**

Storegade 45  
6440 Augustenborg

**Energimærkningsnummer**

311724855

**Gyldighedsperiode**

27. november 2023 - 27. november 2033

**Udarbejdet af**

Botjek A/S  
CVR-nr.: 30711602

En bygning består af mange dele, der har betydning for bygningens energibehov. Figuren herunder giver en forklaring af de væsentligste dele på tværs af konstruktioner og installationer.

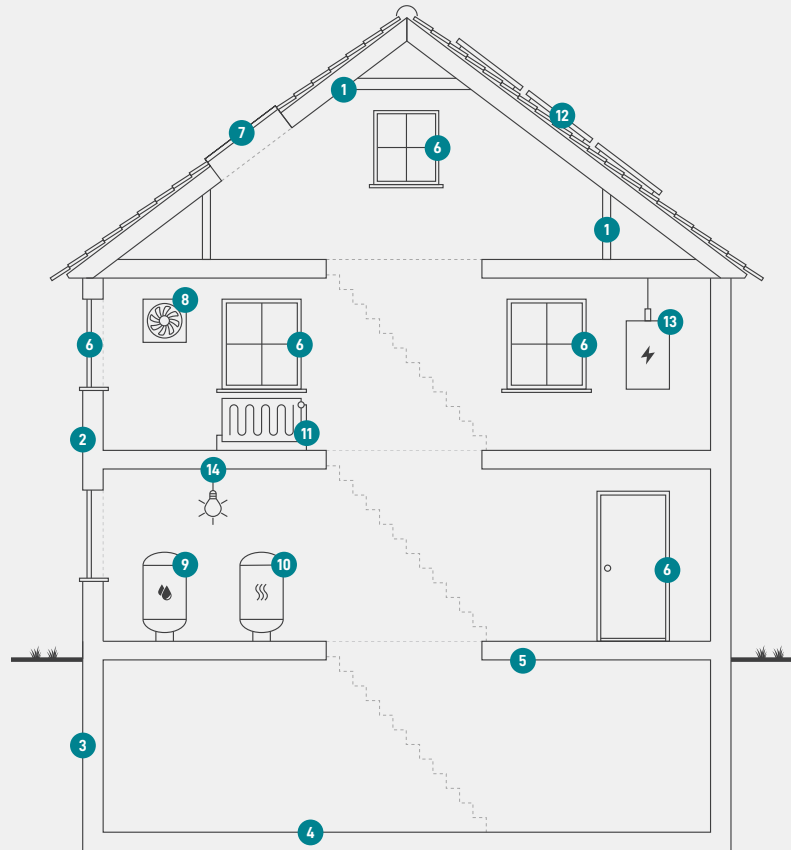

**1**  
**Tag og loft**  
Bygningens øverste del af klimaskærmen, f.eks. et loftrum, et fladt tag eller et udnyttet tagrum.

**2**  
**Ydervægge**  
Bygningens vægge ud mod det fri eller mod uopvarmede områder. Væggen kan være hule, massive eller lette ydervægge.

**3**  
**Kælderydervægge**  
Bygningens kælderydervægge, som vender mod jorden.

**4**  
**Kældergulv**  
Bygningens nederste del af klimaskærmen i bygninger med opvarmet kælder.

**5**  
**Etageadskillelse og gulv**  
Bygningens nederste del af klimaskærmen, f.eks. terrændæk, gulv mod krybekælder eller etageadskillelse mod opvarmet kælder.

**6**  
**Vinduer/døre**  
Bygningens facadevinduer og yderdøre.

**7**  
**Ovenlys**  
Bygningens ovenlysvinduer.

**8**  
**Ventilation**  
Bygningens ventilationsanlæg og ventilationskanaler.

**9**  
**Varmt brugsvand**  
Bygningens komponenter til varmt brugsvand, bl.a. varmtvandsrør og varmtvandsbeholder.

**10**  
**Varmeanlæg**  
Bygningens varmeanlæg, f.eks. kedler, fjernvarme, ovne og varmepumper.

**11**  
**Varmefordeling**  
Bygningens varmfordelingsanlæg, bl.a. varmeanlægget, varmerør og automatik.

**12**  
**Solenergi**  
Bygningens solenergi, f.eks. solvarme og solceller.

**13**  
**El og teknik**  
Bygningens driftsrelaterede el og teknik, f.eks. varmfordelingspumper, varmtvandspumper og vindmøller.

**14**  
**Belysning**  
Bygningens belysning. Kun relevant ved energimærkning af store bygninger, som f.eks. etagebyggeri og erhverv.

# ENERGIMÆRKE

FOR BOLIGEN

**Storegade 45A-45B & Hertugtorvet 19  
Storegade 45  
6440 Augustenborg**

Energimærkningen er baseret på beregnet forbrug



Energistyrelsen

Gyldig fra den 27. november 2023 til den 27. november 2033  
Energimærkningsnummer: 311724855