

## ENERGIMÆRKNINGSRAPPORT

ENERGIMÆRKE OG FORSLAG TIL ENERGIFORBEDRINGER

Kettingvej 28-38 (lige nr.), Parkgade 1-11 (ulige nr.), 10-24 (lige nr.)  
Kettingvej 28  
6440 Augustenborg

DINE BOLIGER HAR  
ENERGIMÆRKE

D

Du betaler hvert år **85.000 kr.**  
mere, end du behøver i energjudgifter\*

### ENERGIKONSULENTENS BEDSTE ANBEFALINGER

- 1 Efterisolering af væg mod uopvarmet rum.**  
 Årlig besparelse: 9.221 kr.  
 Investering: 62.500 kr.
- 2 Efterisolering af gulv mod kælder.**  
 Årlig besparelse: 17.792 kr.  
 Investering: 286.000 kr.
- 3 Etablering af solceller.**  
 Årlig besparelse: 52.267 kr.  
 Investering: 600.000 kr.

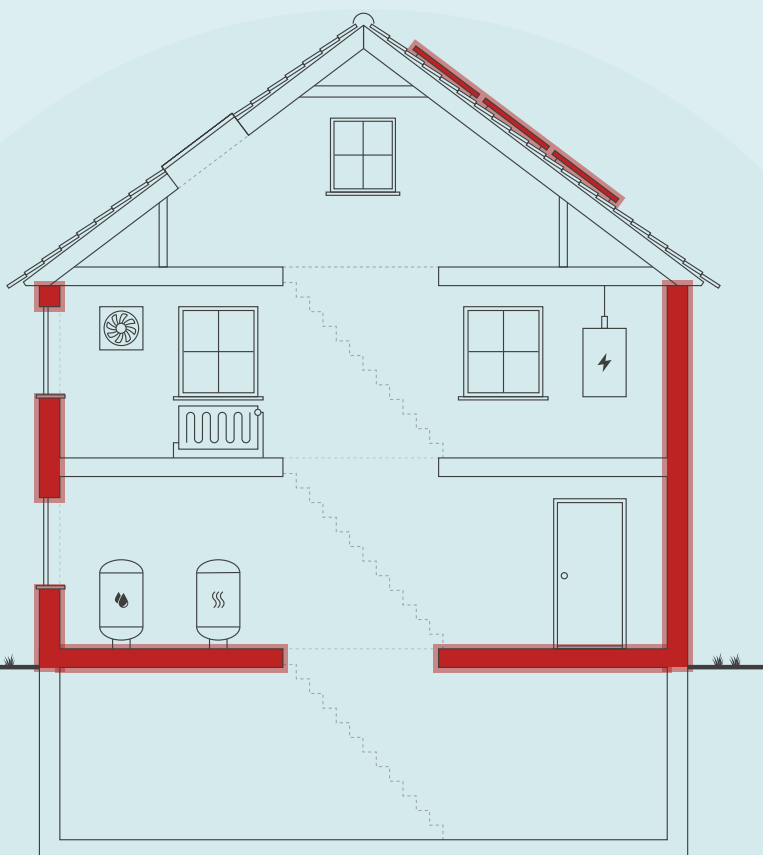

Skitsen illustrerer en generisk bygning, baseret på bygningens karaktertræk. Ikonforklaring kan ses under afsnittet IKONFORKLARING.

### DIT ÅRLIGE BESPARELSESPOTENTIALE\*

	I DAG	EFTER RENTABLE TILTAG	DU SPARER ÅRLIGT
Fjernvarme	319.400 kr.	286.700 kr.	32.700 kr.
El til forbrug	117.700 kr.	65.400 kr.	52.300 kr.
Samlet energjudgift	437.100 kr.	352.100 kr.	85.000 kr.
Samlet CO2-udledning	29,33 ton	20,26 ton	9,07 ton

\* Tallene er baseret på en standardiseret brug af bygningen. Se siden: FORMÅLET MED ENERGIMÆRKNINGEN.

### FORBEDRING AF ENERGIMÆRKET VED GENNEMFØRSEL AF ALLE RENTABLE FORSLAG:



På denne side får du hjælp til at igangsætte de energiforbedringer, som energikonsulenten har fremhævet. Du kan sammenligne tiltagene på tværs af økonomi, klima og praktiske forhold, ligesom der til hvert forslag er en trinvis guide til at komme i gang med energiforbedringerne.

På de følgende sider i rapporten finder du detaljeret information om energikonsulentens forbedringsforslag.

### EFTERISOLERING AF VÆG MOD UOPVARMET RUM.

- 1 Find en håndværker eller anden relevant fagperson som kan hjælpe dig med planlægning og udførelse af din energiforbedring.
- 2 Undersøg nærmere om efterisolering af væg mod uopvarmet rum.
- 3 Læs mere om energiforbedringer på [spareenergi.dk](https://spareenergi.dk)
- 4 Indhent et eller flere tilbud på energiforbedringen, udvælg den løsning, der passer dig bedst, og begynd din energiforbedring.



**Besparelse**  
9.221 kr./årligt



**CO2-reduktion**  
675 kg./årligt



**Investering**  
62.500 kr.



**Renoveringstid**  
Fra 2 dage til 1 uge

### EFTERISOLERING AF GULV MOD KÆLDER.

- 1 Find en håndværker eller anden relevant fagperson som kan hjælpe dig med planlægning og udførelse af din energiforbedring.
- 2 Undersøg nærmere om efterisolering af gulv mod kælder.
- 3 Læs mere om energiforbedringer på [spareenergi.dk](https://spareenergi.dk)
- 4 Indhent et eller flere tilbud på energiforbedringen, udvælg den løsning, der passer dig bedst, og begynd din energiforbedring.



**Besparelse**  
17.792 kr./årligt



**CO2-reduktion**  
1.303 kg./årligt



**Investering**  
286.000 kr.



**Renoveringstid**  
Fra 2 dage til 1 uge

### ETABLERING AF SOLCELLER.

- 1 Find en håndværker eller anden relevant fagperson som kan hjælpe dig med planlægning og udførelse af din energiforbedring.
- 2 Undersøg nærmere om etablering af solceller.
- 3 Læs mere om energiforbedringer på [spareenergi.dk](https://spareenergi.dk)
- 4 Indhent et eller flere tilbud på energiforbedringen, udvælg den løsning, der passer dig bedst, og begynd din energiforbedring.



**Besparelse**  
52.267 kr./årligt



**CO2-reduktion**  
6.685 kg./årligt



**Investering**  
600.000 kr.



**Renoveringstid**  
Fra 2 dage til 1 uge

#### ENERGIPRISER

Svingende energipriser har ikke betydning for bygningens energimærke, men har indflydelse på energiokonomien anført på forsiden. Nogle energimærker er udarbejdet i perioder, hvor energipriserne har været betydeligt højere end andre. Ved høje energipriser kan værdien af besparelsesforslag blive større, hvilket betyder, at det kan give økonomisk mening at gennemføre flere forslag.

#### HJÆLP TIL GENNEMFØRELSE AF ENERGIBESPARELSER OG RÅD OM FINANSIERING

Energikonsulenten kan fortælle dig, hvilke forudsætninger der ligger til grund for de enkelte forbedringsforslag. På [spareenergi.dk](https://spareenergi.dk) kan du læse mere om energirenoveringer og finde inspiration og hjælp til at igangsætte en energirenovering. Find f.eks. Bygningsguiden, hvor vi har samlet viden om de mest almindelige hustyper i Danmark – så du kan få overblik over, hvordan man opnår en bedre bolig, der både er energieffektiv, har et godt indeklima og er tidssvarende.

Kontakt din bank: Flere banker tilbyder klima- og energieffektiviseringslån med lav rente. Ring til din bank og hør hvad de kan tilbyde.

På denne side kan du sammenligne økonomi og klimaeffekt for alle rapportens forbedringsforslag.

SIDE 3 - BILAG

RENTABLE RENOVERINGSFORSLAG			
RENOVERINGSFORSLAG	ÅRLIG BESPARELSE*	INVESTERING	REDUKTION I ÅRLIGT UDLEDT CO <sub>2</sub>
<b>MASSIVE YDERVÆGGE</b> Efterisolering af væg mod uopvarmet rum.	9.221 kr.	62.500 kr.	675 kg CO <sub>2</sub>
<b>LETTE YDERVÆGGE</b> Efterisolering af vægge/undersider af kældertrapper.	5.689 kr.	75.000 kr.	417 kg CO <sub>2</sub>
<b>ETAGEADSKILLELSE</b> Efterisolering af gulv mod kælder.	17.792 kr.	286.000 kr.	1.303 kg CO <sub>2</sub>
<b>SOLCELLER</b> Etablering af solceller.	52.267 kr.	600.000 kr.	6.685 kg CO <sub>2</sub>
ANDRE FORSLAG DER KAN VÆRE RENTABLE, HVIS DE UDFØRES SAMMEN MED ANDRE RENOVERINGER			
<b>VARMERØR</b> Efterisolering af varmfordelingsrør.	6.942 kr.		508 kg CO <sub>2</sub>

\* Tallene er baseret på en standardiseret brug af bygningen. Se siden: FORMÅLET MED ENERGIMÆRKNINGEN.

# FORMÅLET MED ENERGIMÆRKNINGEN

Energimærkning af bygninger har to formål: Mærkningen synliggør bygningens beregnede energibehov og er derfor en form for varedeklaration, når en bygning sælges eller udlejes. På baggrund af det beregnede energibehov tildeles boligen en karakter på energimærkningskalaen fra A2020 til G.

Rapporten giver et overblik over de energimæssige forbedringer af boligerne, som er rentable at gennemføre eller kan være rentable, hvis de udføres sammen med andre renoveringer. Rapporten beskriver hvad forbedringerne går ud på, hvad de koster at gennemføre, hvor meget energi og CO2 man sparer, og hvor stor besparelse der kan opnås på el- og varmeregninger ud fra det beregnede energibehov.

## DERFOR SKAL DU GENNEMFØRE ENERGIFORBEDRINGER:



### BEDRE INDEKLIMA

Når du energiforbedrer kan det have en positiv betydning for indeklimaet.



### VARMERE OVERFLADER

Dit hus bliver bedre til at holde på varmen, så du får mere gavn af de dele af huset, der før var for kolde til at bruge i hverdagen.



### ØGET KOMFORT

Du får nemmere ved at holde den rette temperatur i boligen, så den bliver rarere at være i.



### MINDRE TRÆK

Din bolig bliver tættere, så det ikke længere trækker fra de steder, hvor du før var generet af kulde og træk.

Det beregnede energibehov er en ret præcis indikator for bygningens energimæssige kvalitet – i modsætning til det faktiske forbrug, som naturligvis er stærkt afhængigt både af vejret og af de vaner, som bygningens brugere har. Nogle sparer på varmen, mens andre fyrer for åbne vinduer eller bruger store mængder varmt vand.

For at kunne sammenligne bygningers energimæssige kvalitet, beregnes bygningens beregnede energibehov ud fra en række standardantagelser for vejrlig, familiestørrelse, indendørstemperatur, adfærd m.v. Nedenfor ses de mest centrale antagelser for det beregnede energibehov.

## FIRE ÅRSAGER TIL AT HUSETS FAKTISKE VARMEREGNING KAN AFVIGE FRA DET BEREGNEDNE ENERGIBEHOV I RAPPORTEN:



### FAMILIESTØRRELSE

Der antages en gennemsnitlig familiestørrelse relativt til husets størrelse. Den faktiske varmeregning kan afvige, hvis der bo flere eller færre end antaget.



### INDENDØRSTEMPERATUR

Der antages en konstant opvarmning af huset til 20°C. Den faktiske varmeregning kan afvige, hvis beboerne ønsker en højere eller lavere temperatur.



### VARMTVANDSFORBRUG

Der antages et gennemsnitligt forbrug af varmt vand relativt til husets størrelse. Den faktiske varmeregning kan afvige, hvis beboerne bruger mere eller mindre varmt vand.



### VEJRFORHOLD

Der antages gennemsnitlige vejrforhold. Den faktiske varmeregning kan afvige, hvis vinteren er særlig varm eller kold.

#### Adresse

Kettingvej 28  
6440 Augustenborg

#### Energimærkningsnummer

311723650

#### Gyldighedsperiode

21. november 2023 - 21. november 2033

#### Udarbejdet af

Botjek A/S  
CVR-nr.: 30711602



## BYGNINGSBESKRIVELSE / Kettingvej 28 - 001

## ADRESSE

Kettingvej 28, 6440 Augustenborg

## BYGNINGENS ANVENDELSE I FØLGE BBR

Dobbelthus

KOMMUNE NR. 540	BFE NR. 8954043	BYGNINGS NR. 1	BOLIGAREAL I BBR 134 m <sup>2</sup>	ERHVERVSAREAL I BBR 0 m <sup>2</sup>
OPFØRELSESÅR 1948	OPVARMET BYGNINGSAREAL 134 m <sup>2</sup>	HERAF TAGETAGE OPVARMET 0 m <sup>2</sup>	HERAF KÆLDERETAGE OPVARMET 0 m <sup>2</sup>	UOPVARMET KÆLDERETAGE 53 m <sup>2</sup>
ÅR FOR VÆSENTLIG RENOVERING Ikke angivet	VARMEFORSYNING Fjernvarme (MWh)	SUPPLERENDE VARME Ikke angivet		

**D**

ENERGIMÆRKE

**C**

ENERGIMÆRKE EFTER RENTABLE BESPARELSFORSLAG

**C**

ENERGIMÆRKE EFTER ALLE BESPARELSFORSLAG

## BYGNINGENS BEREGNEDE ENERGIBEHOV

## Opvarmning

FORSYNINGSFØRM Fjernvarme,	VARMEBEHOV I kWh 25.610	OMREGNET TIL ENERGIENHED FOR FORSYNINGSFØRM 25,61 MWh fjernvarme (mwh)
-------------------------------	----------------------------	---

## Andre energibehov

EL TIL ANDET* El til forbrug,	kWh 4.108
----------------------------------	--------------

\*El til bygningsdrift er det elforbrug, der i beregningen går til installationer, f.eks. varmfordelingspumper, ventilation mv. El til forbrug dækker over et standardiseret, gennemsnitligt elforbrug til f.eks. hvidevarer, tv mv. El til forbrug påvirker ikke energimærkekarakteren, men den varme der afgives fra elforbrugende udstyr reducerer bygningens beregnede varmebehov.

## Adresse

Kettingvej 28  
6440 Augustenborg

## Energimærkningsnummer

311723650

## Gyldighedsperiode

21. november 2023 - 21. november 2033

## Udarbejdet af

Botjek A/S  
CVR-nr.: 30711602

## BYGNINGSBESKRIVELSE / Kettingvej 32 - 002

## ADRESSE

Kettingvej 32, 6440 Augustenborg

## BYGNINGENS ANVENDELSE I FØLGE BBR

Dobbelthus

KOMMUNE NR. 540	BFE NR. 8954043	BYGNINGS NR. 2	BOLIGAREAL I BBR 189 m <sup>2</sup>	ERHVERVSAREAL I BBR 0 m <sup>2</sup>
OPFØRELSESÅR 1948	OPVARMET BYGNINGSAREAL 189 m <sup>2</sup>	HERAF TAGETAGE OPVARMET 32 m <sup>2</sup>	HERAF KÆLDERETAGE OPVARMET 0 m <sup>2</sup>	UOPVARMET KÆLDERETAGE 53 m <sup>2</sup>
ÅR FOR VÆSENTLIG RENOVERING Ikke angivet	VARMEFORSYNING Fjernvarme (MWh)	SUPPLERENDE VARME Ikke angivet		



ENERGIMÆRKE



ENERGIMÆRKE EFTER RENTABLE BESPARELSFORSLAG



ENERGIMÆRKE EFTER ALLE BESPARELSFORSLAG

## BYGNINGENS BEREGNEDE ENERGIBEHOV

## Opvarmning

FORSYNINGSFORM Fjernvarme,	VARMEBEHOV I kWh 26.460	OMREGNET TIL ENERGIENHED FOR FORSYNINGSFORM 26,46 MWh fjernvarme (mwh)
-------------------------------	----------------------------	---

## Andre energibehov

EL TIL ANDET* El til forbrug,	kWh 5.795
----------------------------------	--------------

\*El til bygningsdrift er det elforbrug, der i beregningen går til installationer, f.eks. varmfordelpumper, ventilation mv. El til forbrug dækker over et standardiseret, gennemsnitligt elforbrug til f.eks. hvidevarer, tv mv. El til forbrug påvirker ikke energimærkekarakteren, men den varme der afgives fra elforbrugende udstyr reducerer bygningens beregnede varmebehov.

## BYGNINGSBESKRIVELSE / Kettingvej 36 - 003

## ADRESSE

Kettingvej 36, 6440 Augustenborg

## BYGNINGENS ANVENDELSE I FØLGE BBR

Dobbelthus

KOMMUNE NR. 540	BFE NR. 8954043	BYGNINGS NR. 3	BOLIGAREAL I BBR 134 m <sup>2</sup>	ERHVERVSAREAL I BBR 0 m <sup>2</sup>
OPFØRELSESÅR 1948	OPVARMET BYGNINGSAREAL 134 m <sup>2</sup>	HERAF TAGETAGE OPVARMET 10 m <sup>2</sup>	HERAF KÆLDERETAGE OPVARMET 0 m <sup>2</sup>	UOPVARMET KÆLDERETAGE 53 m <sup>2</sup>
ÅR FOR VÆSENTLIG RENOVERING Ikke angivet	VARMEFORSYNING Fjernvarme (MWh)	SUPPLERENDE VARME Ikke angivet		



ENERGIMÆRKE



ENERGIMÆRKE EFTER RENTABLE BESPARELSFORSLAG



ENERGIMÆRKE EFTER ALLE BESPARELSFORSLAG

## BYGNINGENS BEREGNEDE ENERGIBEHOV

## Opvarmning

FORSYNINGSFORM Fjernvarme,	VARMEBEHOV I kWh 25.610	OMREGNET TIL ENERGIENHED FOR FORSYNINGSFORM 25,61 MWh fjernvarme (mwh)
-------------------------------	----------------------------	---

## Andre energibehov

EL TIL ANDET* El til forbrug,	kWh 4.108
----------------------------------	--------------

\*El til bygningsdrift er det elforbrug, der i beregningen går til installationer, f.eks. varmfordelpumper, ventilation mv. El til forbrug dækker over et standardiseret, gennemsnitligt elforbrug til f.eks. hvidevarer, tv mv. El til forbrug påvirker ikke energimærkekarakteren, men den varme der afgives fra elforbrugende udstyr reducerer bygningens beregnede varmebehov.

## Adresse

Kettingvej 28  
6440 Augustenborg

## Energimærkningsnummer

311723650

## Gyldighedsperiode

21. november 2023 - 21. november 2033

## Udarbejdet af

Botjek A/S  
CVR-nr.: 30711602

## BYGNINGSBESKRIVELSE / Parkgade 1 - 004

## ADRESSE

Parkgade 1, 6440 Augustenborg

## BYGNINGENS ANVENDELSE I FØLGE BBR

Dobbelthus

KOMMUNE NR. 540	BFE NR. 8954043	BYGNINGS NR. 4	BOLIGAREAL I BBR 184 m <sup>2</sup>	ERHVERVSAREAL I BBR 0 m <sup>2</sup>
OPFØRELSESÅR 1948	OPVARMET BYGNINGSAREAL 184 m <sup>2</sup>	HERAF TAGETAGE OPVARMET 20 m <sup>2</sup>	HERAF KÆLDERETAGE OPVARMET 0 m <sup>2</sup>	UOPVARMET KÆLDERETAGE 59 m <sup>2</sup>
ÅR FOR VÆSENTLIG RENOVERING Ikke angivet	VARMEFORSYNING Fjernvarme (MWh)		SUPPLERENDE VARME Ikke angivet	



ENERGIMÆRKE



ENERGIMÆRKE EFTER RENTABLE BESPARELSFORSLAG



ENERGIMÆRKE EFTER ALLE BESPARELSFORSLAG

## BYGNINGENS BEREGNEDE ENERGIBEHOV

## Opvarmning

FORSYNINGSFORM Fjernvarme,	VARMEBEHOV I kWh 30.020	OMREGNET TIL ENERGIENHED FOR FORSYNINGSFORM 30,02 MWh fjernvarme (mwh)
-------------------------------	----------------------------	---

## Andre energibehov

EL TIL ANDET* El til forbrug,	kWh 5.641
----------------------------------	--------------

\*El til bygningsdrift er det elforbrug, der i beregningen går til installationer, f.eks. varmfordelingspumper, ventilation mv. El til forbrug dækker over et standardiseret, gennemsnitligt elforbrug til f.eks. hvidevarer, tv mv. El til forbrug påvirker ikke energimærkekarakteren, men den varme der afgives fra elforbrugende udstyr reducerer bygningens beregnede varmebehov.

## BYGNINGSBESKRIVELSE / Parkgade 5 - 005

## ADRESSE

Parkgade 5, 6440 Augustenborg

## BYGNINGENS ANVENDELSE I FØLGE BBR

Dobbelthus

KOMMUNE NR. 540	BFE NR. 8954043	BYGNINGS NR. 5	BOLIGAREAL I BBR 184 m <sup>2</sup>	ERHVERVSAREAL I BBR 0 m <sup>2</sup>
OPFØRELSESÅR 1948	OPVARMET BYGNINGSAREAL 184 m <sup>2</sup>	HERAF TAGETAGE OPVARMET 20 m <sup>2</sup>	HERAF KÆLDERETAGE OPVARMET 0 m <sup>2</sup>	UOPVARMET KÆLDERETAGE 59 m <sup>2</sup>
ÅR FOR VÆSENTLIG RENOVERING Ikke angivet	VARMEFORSYNING Fjernvarme (MWh)		SUPPLERENDE VARME Ikke angivet	



ENERGIMÆRKE



ENERGIMÆRKE EFTER RENTABLE BESPARELSFORSLAG



ENERGIMÆRKE EFTER ALLE BESPARELSFORSLAG

## BYGNINGENS BEREGNEDE ENERGIBEHOV

## Opvarmning

FORSYNINGSFORM Fjernvarme,	VARMEBEHOV I kWh 30.020	OMREGNET TIL ENERGIENHED FOR FORSYNINGSFORM 30,02 MWh fjernvarme (mwh)
-------------------------------	----------------------------	---

## Andre energibehov

EL TIL ANDET* El til forbrug,	kWh 5.641
----------------------------------	--------------

\*El til bygningsdrift er det elforbrug, der i beregningen går til installationer, f.eks. varmfordelingspumper, ventilation mv. El til forbrug dækker over et standardiseret, gennemsnitligt elforbrug til f.eks. hvidevarer, tv mv. El til forbrug påvirker ikke energimærkekarakteren, men den varme der afgives fra elforbrugende udstyr reducerer bygningens beregnede varmebehov.

## Adresse

Kettingvej 28  
6440 Augustenborg

## Energimærkningsnummer

311723650

## Gyldighedsperiode

21. november 2023 - 21. november 2033

## Udarbejdet af

Botjek A/S  
CVR-nr.: 30711602

## BYGNINGSBESKRIVELSE / Parkgade 9 - 006

## ADRESSE

Parkgade 9, 6440 Augustenborg

## BYGNINGENS ANVENDELSE I FØLGE BBR

Dobbelthus

KOMMUNE NR. 540	BFE NR. 8954043	BYGNINGS NR. 6	BOLIGAREAL I BBR 200 m <sup>2</sup>	ERHVERVSAREAL I BBR 0 m <sup>2</sup>
OPFØRELSESÅR 1948	OPVARMET BYGNINGSAREAL 200 m <sup>2</sup>	HERAF TAGETAGE OPVARMET 36 m <sup>2</sup>	HERAF KÆLDERETAGE OPVARMET 0 m <sup>2</sup>	UOPVARMET KÆLDERETAGE 59 m <sup>2</sup>
ÅR FOR VÆSENTLIG RENOVERING Ikke angivet	VARMEFORSYNING Fjernvarme (MWh)		SUPPLERENDE VARME Ikke angivet	

**D**

ENERGIMÆRKE

**C**

ENERGIMÆRKE EFTER RENTABLE BESPARELSFORSLAG

**C**

ENERGIMÆRKE EFTER ALLE BESPARELSFORSLAG

## BYGNINGENS BEREGNEDE ENERGIBEHOV

## Opvarmning

FORSYNINGSFORM Fjernvarme,	VARMEBEHOV I kWh 30.270	OMREGNET TIL ENERGIENHED FOR FORSYNINGSFORM 30,27 MWh fjernvarme (mwh)
-------------------------------	----------------------------	---

## Andre energibehov

EL TIL ANDET* El til forbrug,	kWh 6.132
----------------------------------	--------------

\*El til bygningsdrift er det elforbrug, der i beregningen går til installationer, f.eks. varmfordelingspumper, ventilation mv. El til forbrug dækker over et standardiseret, gennemsnitligt elforbrug til f.eks. hvidevarer, tv mv. El til forbrug påvirker ikke energimærkekarakteren, men den varme der afgives fra elforbrugende udstyr reducerer bygningens beregnede varmebehov.

## BYGNINGSBESKRIVELSE / Parkgade 10 - 007

## ADRESSE

Parkgade 10, 6440 Augustenborg

## BYGNINGENS ANVENDELSE I FØLGE BBR

Dobbelthus

KOMMUNE NR. 540	BFE NR. 8954043	BYGNINGS NR. 7	BOLIGAREAL I BBR 184 m <sup>2</sup>	ERHVERVSAREAL I BBR 0 m <sup>2</sup>
OPFØRELSESÅR 1948	OPVARMET BYGNINGSAREAL 184 m <sup>2</sup>	HERAF TAGETAGE OPVARMET 20 m <sup>2</sup>	HERAF KÆLDERETAGE OPVARMET 0 m <sup>2</sup>	UOPVARMET KÆLDERETAGE 59 m <sup>2</sup>
ÅR FOR VÆSENTLIG RENOVERING Ikke angivet	VARMEFORSYNING Fjernvarme (MWh)		SUPPLERENDE VARME Ikke angivet	

**D**

ENERGIMÆRKE

**C**

ENERGIMÆRKE EFTER RENTABLE BESPARELSFORSLAG

**C**

ENERGIMÆRKE EFTER ALLE BESPARELSFORSLAG

## BYGNINGENS BEREGNEDE ENERGIBEHOV

## Opvarmning

FORSYNINGSFORM Fjernvarme,	VARMEBEHOV I kWh 29.910	OMREGNET TIL ENERGIENHED FOR FORSYNINGSFORM 29,91 MWh fjernvarme (mwh)
-------------------------------	----------------------------	---

## Andre energibehov

EL TIL ANDET* El til forbrug,	kWh 5.641
----------------------------------	--------------

\*El til bygningsdrift er det elforbrug, der i beregningen går til installationer, f.eks. varmfordelingspumper, ventilation mv. El til forbrug dækker over et standardiseret, gennemsnitligt elforbrug til f.eks. hvidevarer, tv mv. El til forbrug påvirker ikke energimærkekarakteren, men den varme der afgives fra elforbrugende udstyr reducerer bygningens beregnede varmebehov.

## Adresse

Kettingvej 28  
6440 Augustenborg

## Energimærkningsnummer

311723650

## Gyldighedsperiode

21. november 2023 - 21. november 2033

## Udarbejdet af

Botjek A/S  
CVR-nr.: 30711602



## BYGNINGSBESKRIVELSE / Parkgade 14 - 008

## ADRESSE

Parkgade 14, 6440 Augustenborg

## BYGNINGENS ANVENDELSE I FØLGE BBR

Dobbelthus

KOMMUNE NR. 540	BFE NR. 8954043	BYGNINGS NR. 8	BOLIGAREAL I BBR 184 m <sup>2</sup>	ERHVERVSAREAL I BBR 0 m <sup>2</sup>
OPFØRELSESÅR 1948	OPVARMET BYGNINGSAREAL 184 m <sup>2</sup>	HERAF TAGETAGE OPVARMET 20 m <sup>2</sup>	HERAF KÆLDERETAGE OPVARMET 0 m <sup>2</sup>	UOPVARMET KÆLDERETAGE 59 m <sup>2</sup>
ÅR FOR VÆSENTLIG RENOVERING Ikke angivet	VARMEFORSYNING Fjernvarme (MWh)	SUPPLERENDE VARME Ikke angivet		



ENERGIMÆRKE



ENERGIMÆRKE EFTER RENTABLE BESPARELSFORSLAG



ENERGIMÆRKE EFTER ALLE BESPARELSFORSLAG

## BYGNINGENS BEREGNEDE ENERGIBEHOV

## Opvarmning

FORSYNINGSFORM Fjernvarme,	VARMEBEHOV I kWh 29.910	OMREGNET TIL ENERGIENHED FOR FORSYNINGSFORM 29,91 MWh fjernvarme (mwh)
-------------------------------	----------------------------	---

## Andre energibehov

EL TIL ANDET* El til forbrug,	kWh 5.641
----------------------------------	--------------

\*El til bygningsdrift er det elforbrug, der i beregningen går til installationer, f.eks. varmfordelingspumper, ventilation mv. El til forbrug dækker over et standardiseret, gennemsnitligt elforbrug til f.eks. hvidevarer, tv mv. El til forbrug påvirker ikke energimærkekarakteren, men den varme der afgives fra elforbrugende udstyr reducerer bygningens beregnede varmebehov.

## BYGNINGSBESKRIVELSE / Parkgade 18 - 009

## ADRESSE

Parkgade 18, 6440 Augustenborg

## BYGNINGENS ANVENDELSE I FØLGE BBR

Dobbelthus

KOMMUNE NR. 540	BFE NR. 8954043	BYGNINGS NR. 9	BOLIGAREAL I BBR 184 m <sup>2</sup>	ERHVERVSAREAL I BBR 0 m <sup>2</sup>
OPFØRELSESÅR 1948	OPVARMET BYGNINGSAREAL 184 m <sup>2</sup>	HERAF TAGETAGE OPVARMET 20 m <sup>2</sup>	HERAF KÆLDERETAGE OPVARMET 0 m <sup>2</sup>	UOPVARMET KÆLDERETAGE 59 m <sup>2</sup>
ÅR FOR VÆSENTLIG RENOVERING Ikke angivet	VARMEFORSYNING Fjernvarme (MWh)	SUPPLERENDE VARME Ikke angivet		



ENERGIMÆRKE



ENERGIMÆRKE EFTER RENTABLE BESPARELSFORSLAG



ENERGIMÆRKE EFTER ALLE BESPARELSFORSLAG

## BYGNINGENS BEREGNEDE ENERGIBEHOV

## Opvarmning

FORSYNINGSFORM Fjernvarme,	VARMEBEHOV I kWh 29.910	OMREGNET TIL ENERGIENHED FOR FORSYNINGSFORM 29,91 MWh fjernvarme (mwh)
-------------------------------	----------------------------	---

## Andre energibehov

EL TIL ANDET* El til forbrug,	kWh 5.641
----------------------------------	--------------

\*El til bygningsdrift er det elforbrug, der i beregningen går til installationer, f.eks. varmfordelingspumper, ventilation mv. El til forbrug dækker over et standardiseret, gennemsnitligt elforbrug til f.eks. hvidevarer, tv mv. El til forbrug påvirker ikke energimærkekarakteren, men den varme der afgives fra elforbrugende udstyr reducerer bygningens beregnede varmebehov.

## Adresse

Kettingvej 28  
6440 Augustenborg

## Energimærkningsnummer

311723650

## Gyldighedsperiode

21. november 2023 - 21. november 2033

## Udarbejdet af

Botjek A/S  
CVR-nr.: 30711602

## BYGNINGSBESKRIVELSE / Parkgade 22 - 010

## ADRESSE

Parkgade 22, 6440 Augustenborg

## BYGNINGENS ANVENDELSE I FØLGE BBR

Dobbelthus

KOMMUNE NR. 540	BFE NR. 8954043	BYGNINGS NR. 10	BOLIGAREAL I BBR 184 m <sup>2</sup>	ERHVERVSAREAL I BBR 0 m <sup>2</sup>
OPFØRELSESÅR 1948	OPVARMET BYGNINGSAREAL 184 m <sup>2</sup>	HERAF TAGETAGE OPVARMET 20 m <sup>2</sup>	HERAF KÆLDERETAGE OPVARMET 0 m <sup>2</sup>	UOPVARMET KÆLDERETAGE 59 m <sup>2</sup>
ÅR FOR VÆSENTLIG RENOVERING Ikke angivet	VARMEFORSYNING Fjernvarme (MWh)	SUPPLERENDE VARME Ikke angivet		



ENERGIMÆRKE



ENERGIMÆRKE EFTER RENTABLE BESPARELSESFORSLAG



ENERGIMÆRKE EFTER ALLE BESPARELSESFORSLAG

## BYGNINGENS BEREGNEDE ENERGIBEHOV

## Opvarmning

FORSYNINGSFORM Fjernvarme,	VARMEBEHOV I kWh 29.910	OMREGNET TIL ENERGIENHED FOR FORSYNINGSFORM 29,91 MWh fjernvarme (mwh)
-------------------------------	----------------------------	---

## Andre energibehov

EL TIL ANDET* El til forbrug,	kWh 5.641
----------------------------------	--------------

\*El til bygningsdrift er det elforbrug, der i beregningen går til installationer, f.eks. varmfordelingspumper, ventilation mv. El til forbrug dækker over et standardiseret, gennemsnitligt elforbrug til f.eks. hvidevarer, tv mv. El til forbrug påvirker ikke energimærkekarakteren, men den varme der afgives fra elforbrugende udstyr reducerer bygningens beregnede varmebehov.

## Adresse

Kettingvej 28  
6440 Augustenborg

## Energimærkningsnummer

311723650

## Gyldighedsperiode

21. november 2023 - 21. november 2033

## Udarbejdet af

Botjek A/S  
CVR-nr.: 30711602

### ANVENDTE ENERGIPRISER INKL. AFGIFTER VED BEREGNING AF BESPARELSER

Anvendte energipriser ved beregning af energibesparelserne i denne rapport:

**Fjernvarme**

888 kr. pr. MWh

Fast afgift: 7.187 kr. pr. år

Der er i energimærket anvendt aktuelle energipriser for alle brændselstyper fx fjernvarme, olie, el, naturgas, brænde og træpiller. Priser på gas og el er baseret på statistik fra forsyningstilsynet. Pris på fjernvarme stammer fra det konkrete fjernvarmeværk.

### OPLYST FORBRUG INKL. MOMS OG AFGIFTER

Denne rapport er udskrevet fra [www.boligejer.dk](http://www.boligejer.dk), og er derfor tilgængelig for offentligheden. Hvis det faktiske energiforbrug i bygningen og omkostningerne til dækning af det, er registreret ved energimærkningen, fremgår det ikke i denne rapport, da oplysningerne er fortrolige for enfamiliehuse.

### FORBEHOLD FOR PRISER PÅ INVESTERING I ENERGIBESPARELSE

Energimærkets besparelsesforslag er baseret på energikonsulentens erfaring og vurdering. Før energibesparelsesforslagene iværksættes, bør der altid indhentes tilbud fra flere leverandører, da de angivne priser alene skal betragtes som vejledende. Desuden bør det undersøges om energiforbedringen kræver myndighedsgodkendelse.

Årligt abonnement for salg af el bør undersøges nærmere, da dette varierer meget på det frie el marked.

For en konkret vurdering af ejendommens isoleringsmæssige tilstand, skal der udføres destruktive indgreb i klimaskærmen.

### DESTRUKTIVE UNDERSØGELSER

Der er i forbindelse med bygningsgennemgang ikke givet tilladelse til at foretage destruktive undersøgelser. Oplysning om isolering beror derfor på energikonsulentens skøn, tegningsmateriale og byggeskik.

### FIRMA

Firmanummer: 600078

CVR-nummer: 30711602

Botjek A/S

Botjek Center Sydvestjylland, Mukkerten 21  
6715 Esbjerg

6700@botjek.dk

tlf. 75 12 43 11

Ved energikonsulent  
Torsten Rolf Hoffmann

### RAPPORTENS GYLDIGHED

Gyldig fra 21. november 2023 til den 21. november 2033

### KLAGEMULIGHEDER

Tror du, der er fejl i rapporten, eller ønsker du at klage over energimærkningen, skal du rette henvendelse til det certificerede energimærkningsfirma, der har udarbejdet mærkningen.

Ejeren af bygningen eller enheden kan klage. Klagen skal være modtaget hos det certificerede energimærkningsfirma, senest:

- 1 år efter energimærkningsrapportens dato, eller
- 1 år efter bygningens overtagelsesdag, som er aftalt mellem sælger og køber, hvis bygningen efter indberetningen af energimærkningsrapporten har fået ny ejer - dog senest 6 år efter energimærkningsrapportens datering.

Reglerne om klageadgang står i gældende bekendtgørelse om energimærkning af bygninger. Klik ind på linket og læs mere om, hvordan du indgiver en klage.

[www.ens.dk/ansvarsomraader/energimaerkning-af-bygninger/klagevejledning](http://www.ens.dk/ansvarsomraader/energimaerkning-af-bygninger/klagevejledning)

Det certificerede energimærkningsfirma behandler klagen og bør meddele sin skriftlige afgørelse af klagen inden for 4 uger.

### BEHANDLING AF OPLYSNINGER

Energistyrelsen er ansvarlig for behandlingen af oplysninger om bygningen, herunder offentliggørelse af energimærkningsrapporten. Du kan læse mere om reglerne, samt hvordan vi behandler oplysninger på vores hjemmeside.

[www.ens.dk/ansvarsomraader/energimaerkning-af-bygninger/lovgivning-om-energimaerkning](http://www.ens.dk/ansvarsomraader/energimaerkning-af-bygninger/lovgivning-om-energimaerkning)

**Adresse**

Kettingvej 28  
6440 Augustenborg

**Energimærkningsnummer**

311723650

**Gyldighedsperiode**

21. november 2023 - 21. november 2033

**Udarbejdet af**

Botjek A/S  
CVR-nr.: 30711602

Bygningsdelenes isoleringsevne er baseret på skøn ud fra registrerede isoleringstykkelser, og er heraf fastlagt ud fra tabeller i gældende håndbog for energikonsulenter, som sammen med Rockwool Energy Design og DS 418 7. udgave danner grundlag for beregninger af yderligere konstruktioner.

Der gøres opmærksom på, at forslag vedr. efterisolering af bygningskonstruktioner som f.eks. gulve, lofter og vægge alene er beregnet ud fra et energimæssigt hensyn. Der er i forslagene ikke taget højde for dugpunkts/fugtmæssige konsekvenser af forslagene. Det anbefales generelt, at kontakte en rådgiver/fagmand for at få udarbejdet en detaljeret projektbeskrivelse før isolerings- og/eller ombygningsarbejder igangsættes.

Facader mod Kettingvej betragtes i energimærket som værende mod nord. Herefter er bygningerne roteret i henhold til bekendtgørelse om Energimærkning.

Det er vigtigt at være opmærksom på, at energimæssige forbedringer både har betydning for bygningens energiforbrug og den daglige komfort, samt for en eventuel gensalgsværdi for huset.

### KOMMENTARER TIL BYGNINGSBESKRIVELSEN

Bebyggelsen Kettingvej 28-38 (lige nr.), Parkgade 1-11 (ulige nr.), 10-24 (lige nr.) er 10 dobbelthuse opført i 1947, som indeholder 20 lejligheder.

Kældre under bygninger skønnes ikke at kunne opvarmes til mindst 15 °C og arealet er derfor ikke medtaget i energimærkningen.

Ejendommen er kontrolopmålt af energikonsulenten ud fra stikprøver og tegningsmateriale. Det opmålte opvarmede areal stemmer, med ubetydelige afvigelser, overens med BBR-meddelelsen

Iht bbr oversigt er der ikke foretaget renovering. Bygningerne har gennemgået diverse isoleringsarbejde gennem tiden på loft, facader og ved vinduer.

Ved besigtigelsen var der adgang til flg. lejemål: Kettingvej 30, 38, samt Parkgade 12.

Ved besigtigelsen forelå snit-, plan- og facadetegning fra opførelse, dateret 1945 og 1989, samt tidligere energimærke dateret 2015.

#### Adresse

Kettingvej 28  
6440 Augustenborg

#### Energimærkningsnummer

311723650

#### Gyldighedsperiode

21. november 2023 - 21. november 2033

#### Udarbejdet af

Botjek A/S  
CVR-nr.: 30711602

På de følgende sider kan du se en detaljeret beskrivelse af energitilstanden af dine boliger, energikonsulentens forslag til energiforbedringer og tilhørende energiløsninger.

Nogle forbedringsforslag er rentable. Det betyder, at du sparer mere på dit energiforbrug inden for energiforbedringens levetid, end energiforbedringen koster at gennemføre.

De rentable forslag fremgår med en investeringspris.

Nogle forbedringsforslag kan med fordel overvejes ved renoveringer, eller hvis der er bygningsdele, der alligevel skal udskiftes. Investeringsprisen til forbedringsforslag ved renovering, er ikke angivet da investeringen vil afhænge af den konkrete renovering, som skal ske i forbindelse med besparelsesforslaget.

## TAG OG LOFT

### LOFTRUM

#### STATUS

Skråvægge er udført som let konstruktion, som er isoleret fra tagfod til kip i forbindelse med tagrenovering omkring år 2000. Isoleringsforhold er baseret på tidligere energimærke og ejeroplysninger, samt konstruktionstykkelse målt ved ovenlys.

Der er ikke givet forslag til efterisolering, da det ikke er umiddelbart rentabelt.

## YDERVÆGGE

### MASSIVE YDERVÆGGE

#### STATUS

Skillévægge mod kælder ved spring i etage, er udført som 12 cm massive teglstensvægge. Konstruktions- og isoleringsforhold er registreret på tegningsmateriale.

#### RENOVERINGSFORSLAG

Efterisolering af væg mod uopvarmet rum med 50 mm isolering afsluttet med godkendt konstruktion.

Man skal ved renovering være opmærksom på korrekt etablering af dampspærre således at man får en sund og fugtsikker konstruktion.

#### ÅRLIG BESPARELSE

9.221 kr.

#### INVESTERING

62.500 kr.

### LETTE YDERVÆGGE

#### STATUS

Skillévæg ved indvendige trapper mod uopvarmet kælder, er en uisoleret trækonstruktion. Indvendige døre til kældre er af uisolerede type. Isoleringsforhold er målt ved trappen.

#### Adresse

Kettingvej 28  
6440 Augustenborg

#### Energimærkningsnummer

311723650

#### Gyldighedsperiode

21. november 2023 - 21. november 2033

#### Udarbejdet af

Botjek A/S  
CVR-nr.: 30711602

RENOVERINGSFORSLAG	ÅRLIG BESPARELSE	INVESTERING
Efterisolering af vægge/undersider af kældertrapper med 50 mm isolering afsluttet med en pladekonstruktion, og isætning af nye isolerede døre.  Der er pladsbegrænsning for efterisolering, idet arbejdet reducerer trappernes frie bredde tilsvarende.	5.689 kr.	75.000 kr.

## HULE YDERVÆGGE

### STATUS

Ydervægge i facader og gavle skønnes udført som 30 cm hulmure. Væggene har 1/2 sten tegl udvendig og indvendig. Hulmurene er vurderet som efterisoleret, idet der er tydelige og systematiske tegn på udtagne sten i facaderne. Gavlvægge er efterisoleret med ca. 5 cm udvendig isolering som er beklædt med eternitplader.

Konstruktionstykkelse er målt ved vinduer i facader og gavle samt registreret i tidligere energimærke. Der er ikke givet forslag til yderligere efterisolering, da det ikke er umiddelbart rentabelt.

## VINDUER, OVENLYS OG DØRE

### VINDUER, OVENLYS OG DØRE

### STATUS

Beskrivelse og glasforhold vedrørende vinduer og døre er baseret på visuel kontrol ved konsulent.

### FACADEVINDUER

### STATUS

Vinduer og døre er med 2-lags energiruder.

## GULVE

### GULVE

### STATUS

Der er vinylgulve i bad/toilet. Der er trægulve i øvrige rum.

### ETAGEADSKILLELSE

### STATUS

Gulve mod kælder er brædder på bjælker med lerindskud. Konstruktions- og isoleringsforhold er registreret på tegningsmateriale.

### Adresse

Kettingvej 28  
6440 Augustenborg

### Energimærkningsnummer

311723650

### Gyldighedsperiode

21. november 2023 - 21. november 2033

### Udarbejdet af

Botjek A/S  
CVR-nr.: 30711602

RENOVERINGSFORSLAG	ÅRLIG BESPARELSE	INVESTERING
Efterisolering af gulv mod kælder nedefra med 150 mm isolering, afsluttet med godkendt beklædning. Der gøres opmærksom på, at loftshøjden i kælderen hermed sænkes.	17.792 kr.	286.000 kr.

KRYBEKÆLDER
<b>STATUS</b> Gulve mod krybekælder er brædder på bjælker isoleret med 150 mm. Isoleringsforhold er baseret på tidligere energimærke.

## VENTILATION

VENTILATION
<b>STATUS</b> Huset ventileres ved naturlig ventilation via friskluftventiler i vinduer eller vægge i opholdsrum, samt ved mekanisk aftræk fra køkken (emhætte) og bad (udsugningsventilator).  Bygningen anses for normal tæt, da konstruktionssamlinger og fuger ved vindues- og døråbninger, samt tætningslister i vinduer og udvendige døre er rimelig intakte.

## VARMEANLÆG

VARMEANLÆG
<b>STATUS</b> Ejendommen opvarmes med direkte fjernvarme. Fjernvarmestik er placeret i kælder.

VARMEPUMPER
<b>STATUS</b> Der er ikke installeret varmepumpe.  Beregninger viser at det ikke er rentabelt at etablere varmepumpe, da der er fjernvarme som varmekilde, hvorfor der ikke indgår et forslag herom i det færdige energimærke.

## SOLVARME

### STATUS

Der er ikke installeret solvarmeanlæg.

Beregninger viser at det ikke er rentabelt at etablere solvarmeanlæg, da der er fjernvarme som varmekilde, hvorfor der ikke indgår et sådant forslag i det færdige energimærke.

## VARMEFORDELING

### VARMERØR

#### STATUS

Varmefordelingsrør er udført som 3/4" rør som er isoleret med 30 mm isolering. Fra skillepunkt ved vandvarmere og til krydsning af gulve ved varmeafgivere i stueetage, er varmerør ført under kælderdek og i krybekældere, og regnes på den kolde side af isoleringen.

Øvrige varmfeddelingsrør skønnes ført på den varme side af isoleringen.

Længder, dimension og isolering af rør er skønnede, da de helt eller delvist er utilgængelige.

#### RENOVERINGSFORSLAG

Efterisolering af varmfeddelingsrør op til i alt 60 mm isolering, udført enten med rørsåle eller lamelmåtter.

#### ÅRLIG BESPARELSE

6.942 kr.

#### INVESTERING

## VARMEFORDELING

### STATUS

Den primære opvarmning af ejendommen sker via radiatorer i opvarmede rum. Varmefordelingsrør skønnes udført som to-strengs anlæg.

## AUTOMATIK

### STATUS

Der er ikke monteret automatik til styring af fremløbstemperaturen efter udetemperatur.

Der er på radiatorer monteret termostatventiler, der styres efter rumtemperaturen.

Der er mulighed for sommerstop.



## VARMT BRUGSVAND

### VARMTVANDSBEHOLDER

**STATUS**

Varmt brugsvand produceres i 110 l præisoleret vandvarmere, fabrikat Metro type Cabinet som er placeret i kældre.  
Boligforenings repræsentant oplyser at der sker konvertering til brugsvandsvekslere, hvis og når vandvarmere skal udskiftes.

## EL

### SOLCELLER

**STATUS**

Der er ingen solceller på bygningen.

**RENOVERINGSFORSLAG**

Det anbefales at der monteres solceller af typen Monokrystallinsk silicium med et areal på ca. 11 m<sup>2</sup> / bolig.  
I dette forslag er der regnet med en placering mod syd i en vinkel på 45° på bygningernes tage. Skygger fra eventuelle træer og beplantninger indgår ikke i beregningen. De foreslåede anlæg er på ca. 2 kW / stk.

Der er i forslaget ikke taget højde for eventuelle restriktioner i forhold til Planlovsbestemmelser herunder lokalplan m.v.  
Inden montering skal det nærmere undersøges om taget er egnet til montage af solceller. Evt. øgede udgifter til tagforstærkning mm. er ikke indregnet i prisen.

Modsat solvarme og varmepumpe, supplerer solceller strømforsyningen og ikke varmforsyningen, hvis der ikke anvendes el til opvarmning af bygningen.

**ÅRLIG BESPARELSE**

52.267 kr.

**INVESTERING**

600.000 kr.

En bygning består af mange dele, der har betydning for bygningens energibehov. Figuren herunder giver en forklaring af de væsentligste dele på tværs af konstruktioner og installationer.

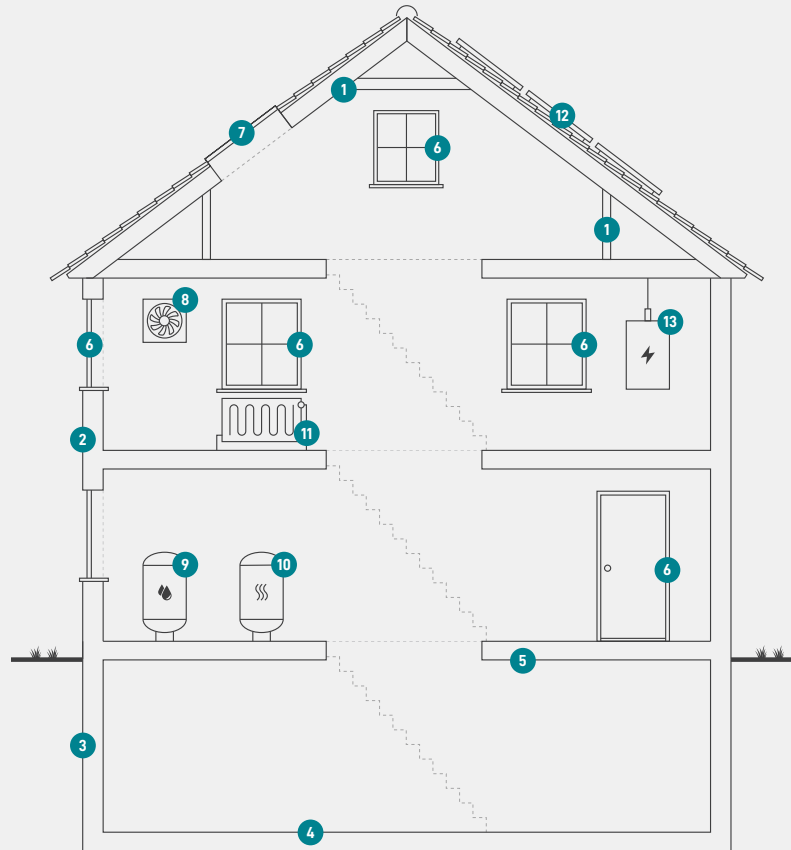

1

### Tag og loft

Bygningens øverste del af klimaskærmen, f.eks. et loftrum, et fladt tag eller et udnyttet tagrum.

2

### Ydervægge

Bygningens vægge ud mod det fri eller mod uopvarmede områder. Væggen kan være hule, massive eller lette ydervægge.

3

### Kælderydervægge

Bygningens kælderydervægge, som vender mod jorden.

4

### Kældergulv

Bygningens nederste del af klimaskærmen i bygninger med opvarmet kælder.

5

### Etageadskillelse og gulv

Bygningens nederste del af klimaskærmen, f.eks. terrændæk, gulv mod krybekælder eller etageadskillelse mod opvarmet kælder.

6

### Vinduer/døre

Bygningens facadevinduer og yderdøre.

7

### Ovenlys

Bygningens ovenlysvinduer.

8

### Ventilation

Bygningens ventilationsanlæg og ventilationskanaler.

9

### Varmt brugsvand

Bygningens komponenter til varmt brugsvand, bl.a. varmtvandsrør og varmtvandsbeholder.

10

### Varmeanlæg

Bygningens varmeanlæg, f.eks. kedler, fjernvarme, ovne og varmepumper.

11

### Varmefordeling

Bygningens varmfordelingsanlæg, bl.a. varmeanlægget, varmerør og automatik.

12

### Solenergi

Bygningens solenergi, f.eks. solvarme og solceller.

13

### El og teknik

Bygningens driftsrelaterede el og teknik, f.eks. varmfordelingspumper, varmtvandspumper og vindmøller.

#### Adresse

Kettingvej 28  
6440 Augustenborg

#### Energimærkningsnummer

311723650

#### Gyldighedsperiode

21. november 2023 - 21. november 2033

#### Udarbejdet af

Botjek A/S  
CVR-nr.: 30711602

# ENERGIMÆRKE

FOR BOLIGEN

Kettingvej 28-38 (lige nr.), Parkgade 1-11 (ulige nr.), 10-24 (lige nr.)  
Kettingvej 28 - 001  
Kettingvej 28  
6440 Augustenborg

Energimærkningen er baseret på beregnet forbrug



Energistyrelsen

Gyldig fra den 21. november 2023 til den 21. november 2033  
Energimærkningsnummer: 311723650

# ENERGIMÆRKE

FOR BOLIGEN

Kettingvej 28-38 (lige nr.), Parkgade 1-11 (ulige nr.), 10-24 (lige nr.)  
Kettingvej 32 - 002  
Kettingvej 32  
6440 Augustenborg

Energimærkningen er baseret på beregnet forbrug



Energistyrelsen

Gyldig fra den 21. november 2023 til den 21. november 2033  
Energimærkningsnummer: 311723650

# ENERGIMÆRKE

FOR BOLIGEN

Kettingvej 28-38 (lige nr.), Parkgade 1-11 (ulige nr.), 10-24 (lige nr.)  
Kettingvej 36 - 003  
Kettingvej 36  
6440 Augustenborg

Energimærkningen er baseret på beregnet forbrug



Energistyrelsen

Gyldig fra den 21. november 2023 til den 21. november 2033  
Energimærkningsnummer: 311723650

# ENERGIMÆRKE

FOR BOLIGEN

Kettingvej 28-38 (lige nr.), Parkgade 1-11 (ulige nr.), 10-24 (lige nr.)  
Parkgade 1 - 004  
Parkgade 1  
6440 Augustenborg

Energimærkningen er baseret på beregnet forbrug



Energistyrelsen

Gyldig fra den 21. november 2023 til den 21. november 2033  
Energimærkningsnummer: 311723650

# ENERGIMÆRKE

FOR BOLIGEN

Kettingvej 28-38 (lige nr.), Parkgade 1-11 (ulige nr.), 10-24 (lige nr.)  
Parkgade 5 - 005  
Parkgade 5  
6440 Augustenborg

Energimærkningen er baseret på beregnet forbrug



Energistyrelsen

Gyldig fra den 21. november 2023 til den 21. november 2033  
Energimærkningsnummer: 311723650

# ENERGIMÆRKE

FOR BOLIGEN

Kettingvej 28-38 (lige nr.), Parkgade 1-11 (ulige nr.), 10-24 (lige nr.)  
Parkgade 9 - 006  
Parkgade 9  
6440 Augustenborg

Energimærkningen er baseret på beregnet forbrug



Energistyrelsen

Gyldig fra den 21. november 2023 til den 21. november 2033  
Energimærkningsnummer: 311723650



# ENERGIMÆRKE

FOR BOLIGEN

Kettingvej 28-38 (lige nr.), Parkgade 1-11 (ulige nr.), 10-24 (lige nr.)  
Parkgade 10 - 007  
Parkgade 10  
6440 Augustenborg

Energimærkningen er baseret på beregnet forbrug



Energistyrelsen

Gyldig fra den 21. november 2023 til den 21. november 2033  
Energimærkningsnummer: 311723650

# ENERGIMÆRKE

FOR BOLIGEN

Kettingvej 28-38 (lige nr.), Parkgade 1-11 (ulige nr.), 10-24 (lige nr.)  
Parkgade 14 - 008  
Parkgade 14  
6440 Augustenborg

Energimærkningen er baseret på beregnet forbrug



Energistyrelsen

Gyldig fra den 21. november 2023 til den 21. november 2033  
Energimærkningsnummer: 311723650

# ENERGIMÆRKE

FOR BOLIGEN

Kettingvej 28-38 (lige nr.), Parkgade 1-11 (ulige nr.), 10-24 (lige nr.)  
Parkgade 18 - 009  
Parkgade 18  
6440 Augustenborg

Energimærkningen er baseret på beregnet forbrug



Energistyrelsen

Gyldig fra den 21. november 2023 til den 21. november 2033  
Energimærkningsnummer: 311723650

# ENERGIMÆRKE

FOR BOLIGEN

Kettingvej 28-38 (lige nr.), Parkgade 1-11 (ulige nr.), 10-24 (lige nr.)  
Parkgade 22 - 010  
Parkgade 22  
6440 Augustenborg

Energimærkningen er baseret på beregnet forbrug



Energistyrelsen

Gyldig fra den 21. november 2023 til den 21. november 2033  
Energimærkningsnummer: 311723650