



Energistyrelsen

ENERGIMÆRKNINGSRAPPORT

ENERGIMÆRKE OG FORSLAG TIL ENERGIFORBEDRINGER

Louisegade 22-32 (lige nr.)
Louisegade 22
6440 Augustenborg

DIN BYGNING HAR
ENERGIMÆRKE

C

Du betaler hvert år **17.100 kr.**
mere, end du behøver i energjudgifter*

ENERGIKONSULENTENS BEDSTE ANBEFALINGER

1 Efterisolering af gulv mod kælder.
Årlig besparelse: 6.927 kr.
Investering: 54.000 kr.

2 Etablering af solceller.
Årlig besparelse: 9.551 kr.
Investering: 75.000 kr.

3 Efterisolering af tilslutningsrør til vandvarmer op til i alt 60 mm.
Årlig besparelse: 107 kr.
Investering: 2.220 kr.

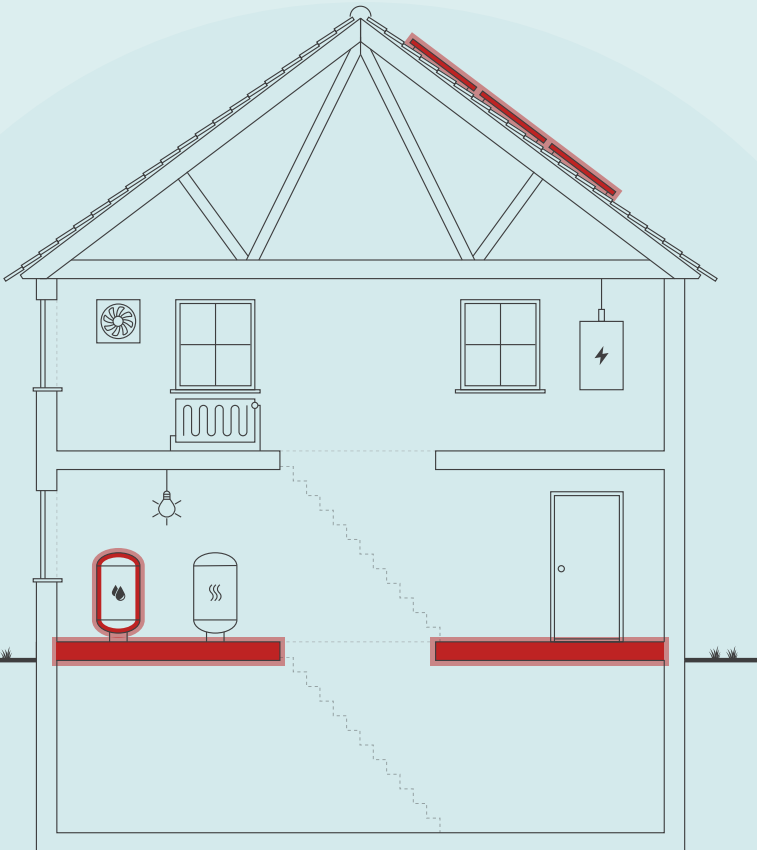

Skitsen illustrerer en generisk bygning, baseret på bygningens karaktertræk. Ikonforklaring kan ses under afsnittet IKONFORKLARING.

BYGNINGENS ENERGIFORBRUG*

	I DAG	EFTER RENTABLE TILTAG	DU SPARER ÅRLIGT
Fjernvarme	181.900 kr.	174.900 kr.	7.000 kr.
El til forbrug	132.600 kr.	122.500 kr.	10.100 kr.
Samlet energjudgift	314.500 kr.	297.400 kr.	17.100 kr.
Samlet CO2-udledning	22,67 ton	21,06 ton	1,61 ton

* Tallene er baseret på en standardiseret brug af bygningen. Se siden: FORMÅLET MED ENERGIMÆRKNINGEN.

BYGNINGENS PLACERING PÅ ENERGIMÆRKNINGSSKALAEN



Adresse
Louisegade 22
6440 Augustenborg

Energimærkningsnummer
311714488

Gyldighedsperiode
12. oktober 2023 - 12. oktober 2033

Udarbejdet af
Botjek A/S
CVR-nr.: 30711602

På denne side får du hjælp til at igangsætte de energiforbedringer, som energikonsulenten har fremhævet. Du kan sammenligne tiltagene på tværs af økonomi, klima og praktiske forhold, ligesom der til hvert forslag er en trinvis guide til at komme i gang med energiforbedringerne.

På de følgende sider i rapporten finder du detaljeret information om energikonsulentens forbedringsforslag.

EFTERISOLERING AF GULV MOD KÆLDER.

- 1 Find en håndværker eller anden relevant fagperson som kan hjælpe dig med planlægning og udførelse af din energiforbedring.
- 2 Undersøg nærmere om efterisolering af gulv mod kælder.
- 3 Læs mere om energiforbedringer på spareenergi.dk
- 4 Indhent et eller flere tilbud på energiforbedringen, udvælg den løsning, der passer dig bedst, og begynd din energiforbedring.



Besparelse
6.927 kr./årligt



CO2-reduktion
508 kg./årligt



Investering
54.000 kr.



Renoveringstid
Mere end 2 uger

ETABLERING AF SOLCELLER.

- 1 Find en håndværker eller anden relevant fagperson som kan hjælpe dig med planlægning og udførelse af din energiforbedring.
- 2 Undersøg nærmere om etablering af solceller.
- 3 Læs mere om energiforbedringer på spareenergi.dk
- 4 Indhent et eller flere tilbud på energiforbedringen, udvælg den løsning, der passer dig bedst, og begynd din energiforbedring.



Besparelse
9.551 kr./årligt



CO2-reduktion
1.046 kg./årligt



Investering
75.000 kr.



Renoveringstid
Fra 1 uge til 2 uger

EFTERISOLERING AF TILSLUTNINGSRØR TIL VANDVARMER OP TIL I ALT 60 MM.

- 1 Find en håndværker eller anden relevant fagperson som kan hjælpe dig med planlægning og udførelse af din energiforbedring.
- 2 Undersøg nærmere om efterisolering af tilslutningsrør til vandvarmer op til i alt 60 mm.
- 3 Læs mere om energiforbedringer på spareenergi.dk
- 4 Indhent et eller flere tilbud på energiforbedringen, udvælg den løsning, der passer dig bedst, og begynd din energiforbedring.



Besparelse
107 kr./årligt



CO2-reduktion
8 kg./årligt



Investering
2.220 kr.



Renoveringstid
Op til 2 dage

RÅD OM FINANSIERING

Der eksisterer flere offentlige tilskudspuljer, hvorfra det er muligt at ansøge om tilskud til energirenoveringer. Hold dig opdateret om eksisterende tilskudspuljer på www.spareenergi.dk.

Flere banker tilbyder klima- og energieffektiviseringslån med lav rente. Ring til din bank og hør, hvad de kan tilbyde.

HJÆLP TIL GENNEMFØRELSE AF ENERGIBESPARELSER

Energikonsulenten kan fortælle dig, hvilke forudsætninger der ligger til grund for de enkelte forbedringsforslag.

På spareenergi.dk kan du læse mere om energirenoveringer og finde inspiration og hjælp til at igangsætte en energirenovering. Find f.eks. Bygningsguiden, hvor vi har samlet viden om de mest almindelige hustyper i Danmark – så du kan få overblik over, hvordan man opnår en bedre bolig, der både er energieffektiv, har et godt indeklima og er tidssvarende.

Adresse

Louisegade 22
6440 Augustenborg

Energimærkningsnummer

311714488

Gyldighedsperiode

12. oktober 2023 - 12. oktober 2033

Udarbejdet af

Botjek A/S
CVR-nr.: 30711602

På denne side kan du sammenligne økonomi og klimaeffekt for alle rapportens forbedringsforslag.

SIDE 3 - BILAG

RENTABLE RENOVERINGSFORSLAG			
RENOVERINGSFORSLAG	ÅRLIG BESPARELSE*	INVESTERING	REDUKTION I ÅRLIGT UDLEDT CO ₂
ETAGEADSKILLELSE Efterisolering af gulv mod kælder.	6.927 kr.	54.000 kr.	508 kg CO ₂
VARMTVANDSBEHOLDER Efterisolering af tilslutningsrør til vandvarmer op til i alt 60 mm.	107 kr.	2.220 kr.	8 kg CO ₂
BELYSNING Udskifte lyskilder til LED.	503 kr.	6.575 kr.	46 kg CO ₂
SOLCELLER Etablering af solceller.	9.551 kr.	75.000 kr.	1.046 kg CO ₂
ANDRE FORSLAG DER KAN VÆRE RENTABLE, HVIS DE UDFØRES SAMMEN MED ANDRE RENOVERINGER			
VARMERØR Efterisolering af varmfordelingsrør op til i alt 60 mm.	1.491 kr.		109 kg CO ₂

* Tallene er baseret på en standardiseret brug af bygningen. Se siden: FORMÅLET MED ENERGIMÆRKNINGEN.

FORMÅLET MED ENERGIMÆRKNINGEN

Energimærkning af bygninger har to formål: Mærkningen synliggør bygningens beregnede energibehov og er derfor en form for varedeklaration, når en bygning sælges eller udlejes. På baggrund af det beregnede energibehov tildeles boligen en karakter på energimærkningskalaen fra A2020 til G.

Rapporten giver et overblik over de energimæssige forbedringer af bygningen, som er rentable at gennemføre eller kan være rentable, hvis de udføres sammen med andre renoveringer. Rapporten beskriver hvad forbedringerne går ud på, hvad de koster at gennemføre, hvor meget energi og CO2 man sparer, og hvor stor besparelse der kan opnås på el- og varmeregninger ud fra det beregnede energibehov.

DERFOR SKAL DU GENNEMFØRE ENERGIFORBEDRINGER:



BEDRE INDEKLIMA

Energiforbedringer kan have en positiv betydning for indeklimaet.



VARMERE OVERFLADER

Bygningen bliver bedre til at holde på varmen, så det er muligt at udnytte flere områder i bygningen, der før var for kolde.



ØGET KOMFORT

Det bliver nemmere at opretholde den rette temperatur i bygning, så den bliver rarere at være i.



MINDRE TRÆK

Bygningen bliver tættere, så det ikke længere trækker fra de steder, hvor brugerne før var generet af kulde og træk.

Det beregnede energibehov er en ret præcis indikator for bygningens energimæssige kvalitet – i modsætning til det faktiske forbrug, som naturligvis er stærkt afhængigt både af vejret og af de vaner, som bygningens brugere har. Nogle sparer på varmen, mens andre fyrer for åbne vinduer eller bruger store mængder varmt vand.

For at kunne sammenligne bygningers energimæssige kvalitet, beregnes bygningens beregnede energibehov ud fra en række standardantagelser for vejret, familiestørrelse, indendørstemperatur, adfærd m.v. Nedenfor ses de mest centrale antagelser for det beregnede energibehov.

FIRE ÅRSAGER TIL AT BYGNINGENS FAKTISKE VARMEREGNING KAN AFVIGE FRA DET BEREGNEDNE ENERGIBEHOV I RAPPORTEN:



BRUG AF BYGNINGEN

Der antages en gennemsnitlig anvendelse af bygningen ift. brugere, drift og apparater. Det faktiske varmeforbrug kan afvige, hvis bygningen har et andet brugsmønster.



INDENDØRSTEMPERATUR

Der antages en konstant opvarmning af bygningen til 20°C. Den faktiske varmeregning kan afvige hvis brugerne ønsker en højere eller lavere temperatur.



VARMTVANDSFORBRUG

Der antages et gennemsnitligt forbrug af varmt vand relativt til bygningens størrelse. Den faktiske varmeregning kan afvige, hvis brugerne bruger mere eller mindre varmt vand.



VEJRFORHOLD

Der antages gennemsnitlige vejrforhold. Den faktiske varmeregning kan afvige, hvis vinteren er særlig varm eller kold.

Adresse

Louisegade 22
6440 Augustenborg

Energimærkningsnummer

311714488

Gyldighedsperiode

12. oktober 2023 - 12. oktober 2033

Udarbejdet af

Botjek A/S
CVR-nr.: 30711602



BYGNINGSBESKRIVELSE / Louisegade 22 - 001

ADRESSE

Louisegade 22, 6440 Augustenborg

BYGNINGENS ANVENDELSE I FØLGE BBR

Etagebolig

KOMMUNE NR. 540	BFE NR. 5786027	BYGNINGS NR. 1	BOLIGAREAL I BBR 1717 m ²	ERHVERVSAREAL I BBR 0 m ²
OPFØRELSESÅR 1958	OPVARMET BYGNINGSAREAL 1717 m ²	HERAF TAGETAGE OPVARMET 0 m ²	HERAF KÆLDERETAGE OPVARMET 0 m ²	UOPVARMET KÆLDERETAGE 243 m ²
ÅR FOR VÆSENTLIG RENOVERING 2004	VARMEFORSYNING Fjernvarme (MWh)	SUPPLERENDE VARME Ikke angivet		

C

ENERGIMÆRKE

C

ENERGIMÆRKE EFTER RENTABLE BESPARELSFORSLAG

C

ENERGIMÆRKE EFTER ALLE BESPARELSFORSLAG

BYGNINGENS BEREGNEDE ENERGIBEHOV

Opvarmning

FORSYNINGSFORM Fjernvarme,	VARMEBEHOV I kWh 164.400	OMREGNET TIL ENERGIENHED FOR FORSYNINGSFORM 164,40 MWh fjernvarme (mwh)
-------------------------------	-----------------------------	--

Andre energibehov

EL TIL ANDET* El til forbrug,	kWh 60.815
----------------------------------	---------------

*El til bygningsdrift er det elforbrug, der i beregningen går til installationer, f.eks. varmfordelingspumper, ventilation mv. El til forbrug dækker over et standardiseret, gennemsnitligt elforbrug til f.eks. hvidevarer, tv mv. El til forbrug påvirker ikke energimærkekarakteren, men den varme der afgives fra elforbrugende udstyr reducerer bygningens beregnede varmebehov.

Adresse

Louisegade 22
6440 Augustenborg

Energimærkningsnummer

311714488

Gyldighedsperiode

12. oktober 2023 - 12. oktober 2033

Udarbejdet af

Botjek A/S
CVR-nr.: 30711602

ANVENDTE ENERGIPRISER INKL. AFGIFTER VED BEREGNING AF BESPARELSER

Anvendte energipriser ved beregning af energibesparelserne i denne rapport:

Fjernvarme

888 kr. pr. MWh

Fast afgift: 35.982 kr. pr. år

Der er i energimærket anvendt aktuelle energipriser for alle brændselstyper fx fjernvarme, olie, el, naturgas, brænde og træpiller. Priser på gas og el er baseret på statistik fra forsyningstilsynet. Pris på fjernvarme stammer fra det konkrete fjernvarmeværk.

OPLYST FORBRUG INKL. MOMS OG AFGIFTER

Denne rapport indeholder oplysninger omkring det faktiske forbrug, som energikonsulenten har indhentet ved udførelsen af energimærket. Oplysningerne om det faktiske forbrug kan ses under afsnittet OPLYST ENERGIFORBRUG.

FORBEHOLD FOR PRISER PÅ INVESTERING I ENERGIBESPARELSE

Energimærkets besparelsesforslag er baseret på energikonsulentens erfaring og vurdering. Før energibesparelsesforslagene iværksættes, bør der altid indhentes tilbud fra flere leverandører, da de angivne priser alene skal betragtes som vejledende. Desuden bør det undersøges om energiforbedringen kræver myndighedsgodkendelse.

Årligt abonnement for salg af el bør undersøges nærmere, da dette varierer meget på det frie el marked.

For en konkret vurdering af ejendommens isoleringsmæssige tilstand, skal der udføres destruktive indgreb i klimaskærmen.

DESTRUKTIVE UNDERSØGELSER

Der er i forbindelse med bygningsgennemgang ikke givet tilladelse til at foretage destruktive undersøgelser. Oplysning om isolering beror derfor på energikonsulentens skøn, tegningsmateriale og byggeskik.

FIRMA

Firmanummer: 600078

CVR-nummer: 30711602

Botjek A/S

Botjek Center Sydvestjylland, Mukkerten 21
6715 Esbjerg

6700@botjek.dk

tlf. 75 12 43 11

Ved energikonsulent
Torsten Rolf Hoffmann

RAPPORTENS GYLDIGHED

Gyldig fra 12. oktober 2023 til den 12. oktober 2033

KLAGEMULIGHEDER

Tror du, der er fejl i rapporten, eller ønsker du at klage over energimærkningen, skal du rette henvendelse til det certificerede energimærkningsfirma, der har udarbejdet mærkningen.

Ejeren af bygningen eller enheden kan klage. Klagen skal være modtaget hos det certificerede energimærkningsfirma, senest:

- 1 år efter energimærkningsrapportens dato, eller
- 1 år efter bygningens overtagelsesdag, som er aftalt mellem sælger og køber, hvis bygningen efter indberetningen af energimærkningsrapporten har fået ny ejer - dog senest 6 år efter energimærkningsrapportens datering.

Reglerne om klageadgang står i gældende bekendtgørelse om energimærkning af bygninger. Klik ind på linket og læs mere om, hvordan du indgiver en klage.

www.ens.dk/ansvarsomraader/energimaerkning-af-bygninger/klagevejledning

Det certificerede energimærkningsfirma behandler klagen og bør meddele sin skriftlige afgørelse af klagen inden for 4 uger.

BEHANDLING AF OPLYSNINGER

Energistyrelsen er ansvarlig for behandlingen af oplysninger om bygningen, herunder offentliggørelse af energimærkningsrapporten. Du kan læse mere om reglerne, samt hvordan vi behandler oplysninger på vores hjemmeside.

www.ens.dk/ansvarsomraader/energimaerkning-af-bygninger/lovgivning-om-energimaerkning

Adresse

Louisegade 22
6440 Augustenborg

Energimærkningsnummer

311714488

Gyldighedsperiode

12. oktober 2023 - 12. oktober 2033

Udarbejdet af

Botjek A/S
CVR-nr.: 30711602

Bygningsdelenes isoleringsevne er baseret på skøn ud fra registrerede isoleringstykkelser, og er heraf fastlagt ud fra tabeller i gældende håndbog for energikonsulenter, som sammen med Rockwool Energy Design og DS 418 7. udgave danner grundlag for beregninger af yderligere konstruktioner.

Der gøres opmærksom på, at forslag vedr. efterisolering af bygningskonstruktioner som f.eks. gulve, lofter og vægge alene er beregnet ud fra et energimæssigt hensyn. Der er i forslagene ikke taget højde for dugpunkts/fugtmæssige konsekvenser af forslagene. Det anbefales generelt, at kontakte en rådgiver/fagmand for at få udarbejdet en detaljeret projektbeskrivelse før isolerings- og/eller ombygningsarbejder igangsættes.

Facade mod Louisegade betragtes i energimærket som værende imod vest. Herefter er bygningen roteret iht bekendtgørelse om Energimærkning.

Det er vigtigt at være opmærksom på, at energimæssige forbedringer både har betydning for bygningens energiforbrug og den daglige komfort, samt for en eventuel gensalgsværdi for huset. Varmeforbruget er ikke oplyst specifikt af ejer, hvorfor der ved enheder er anført 0.

KOMMENTARER TIL BYGNINGSBESKRIVELSEN

Louisegade 22-32, 6440 Augustenborg, er 1 etageboligbygning opført i 1958. henhold til BBR-oversigt er der foretaget renovering i 2004. Ejendommen har gennemgået en del ombygning og efterisoleringsarbejde ved hulmure, lofter samt vinduer og døre.

Ejendommen er kontrolopmålt af energikonsulenten. Det opmålte areal stemmer overens med BBR.

Antal boliger 24 stk.
Boligareal 1717 m².

Ejendommen er traditionelt isoleret ud fra det gældende bygningsreglement på opførelsestidspunktet. Ved besigtigelsen forelå snit-, plan- og facadetegning dateret 1956, og 2004 samt energimærke dateret 2015.

Følgende lejligheder er besigtiget i forbindelse med energimærkningen: nr.; 24.st.d2, 28.1.d1, 32.st.th, teknikrum, kælderrum.

Adresse

Louisegade 22
6440 Augustenborg

Energimærkningsnummer

311714488

Gyldighedsperiode

12. oktober 2023 - 12. oktober 2033

Udarbejdet af

Botjek A/S
CVR-nr.: 30711602

På de følgende sider kan du se en detaljeret beskrivelse af energitilstanden af din bygning, energikonsulentens forslag til energiforbedringer og tilhørende energiløsninger.

Nogle forbedringsforslag er rentable. Det betyder, at du sparer mere på dit energiforbrug inden for energiforbedringens levetid, end energiforbedringen koster at gennemføre.

De rentable forslag fremgår med en investeringspris.

Nogle forbedringsforslag kan med fordel overvejes ved renoveringer, eller hvis der er bygningsdele, der alligevel skal udskiftes. Investeringsprisen til forbedringsforslag ved renovering, er ikke angivet da investeringen vil afhænge af den konkrete renovering, som skal ske i forbindelse med besparelsesforslaget.

TAG OG LOFT

LOFTRUM

STATUS

Etageadskillelse mod uopvarmet loftrum er isoleret med ca. 30 cm. (10 cm isoleringsbatts og ca. 20 cm isoleringsgranulat). Isoleringsforhold er registreret på tegningsmaterialet og vurderet ud fra renoveringsår 2004. Der var ingen sikkerhedsmæssig forsvarlig adgang til loftrum.

Der er ikke givet forslag til efterisolering da dette umiddelbart ikke er rentabelt.

YDERVÆGGE

HULE YDERVÆGGE

STATUS

Ydervægge i facader og gavle vurderes udført som 33 cm hulmure. Væggene har 1/2 sten tegl udvendig og indvendig. Hulmurene er vurderet som efterisoleret, idet der er tydelige og systematiske tegn på udtagne sten i facaderne. Der er foretaget en faglig forenkling af varianter af ydervægge iht håndbog for energikonsulenter 2023.

Konstruktionstykkelse er målt ved vinduer og døre samt registreret på tegningsmateriale. Der er ikke givet forslag til yderligere efterisolering, da det ikke er umiddelbart rentabelt.

VINDUER, OVENLYS OG DØRE

VINDUER, OVENLYS OG DØRE

STATUS

Beskrivelse og glasforhold vedrørende vinduer og døre er baseret på visuel kontrol ved konsulent.

FACADEVINDUER

STATUS

Entredøre er massive af isoleret type. Øvrige vinduer og døre er med 2-lags energiruder.

Adresse

Louisegade 22
6440 Augustenborg

Energimærkningsnummer

311714488

Gyldighedsperiode

12. oktober 2023 - 12. oktober 2033

Udarbejdet af

Botjek A/S
CVR-nr.: 30711602

GULVE

GULVE

STATUS

Der er klinkegulve med gulvvarme i Bad/toilet og trægulve på strøer i øvrige bolig rum.

ETAGEADSKILLELSE

STATUS

Etageadskillelse mod kælder er betondæk isoleret med ca. 20 mm. Konstruktions- og isoleringsforhold er registreret på tegningsmateriale.

RENOVERINGSFORSLAG

Efterisolering af gulv mod kælder nedefra med 100 mm isolering, afsluttet med godkendt beklædning. Der gøres opmærksom på, at loftshøjden i kælderen hermed sænkes.

ÅRLIG BESPARELSE

6.927 kr.

INVESTERING

54.000 kr.

TERRÆNDÆK

STATUS

Terrændæk udført som uisoleret betondæk mod grus eller stenlag. Konstruktions- og isoleringsforhold er skønnet ud fra opførelsestidspunktet.

Der er ikke givet forslag til efterisolering da dette umiddelbart ikke er rentabelt.

Gulve er terrændæk udført som betondæk mod grus eller stenlag, isoleret med 150 mm og med trægulv på strøer. Der er ikke stillet forslag til etablering af nyt terrændæk, da den årlige besparelse vil være minimal i forhold til investeringen. Konstruktions- og isoleringsforhold er registreret på tegningsmaterialet.

Gulve er terrændæk udført som betondæk mod grus eller stenlag, isoleret med 50 mm og med trægulv på strøer. Konstruktions- og isoleringsforhold er skønnet ud fra renoveringstidspunkt.

TERRÆNDÆK MED GULVVARME

STATUS

Terrændæk med gulvvarme er udført som betondæk mod grus eller stenlag, isoleret med ca.175 mm. Der er ikke stillet forslag til etablering af nyt terrændæk, da den årlige besparelse vil være minimal i forhold til investeringen. Isoleringsforhold er skønnet ud fra renoveringsåret 2004.

Adresse

Louisegade 22
6440 Augustenborg

Energimærkningsnummer

311714488

Gyldighedsperiode

12. oktober 2023 - 12. oktober 2033

Udarbejdet af

Botjek A/S
CVR-nr.: 30711602

VENTILATION

VENTILATION

STATUS

Bygningen anses for normal tæt, da konstruktionssamlinger og fuger ved vindues- og døråbninger, samt tætningslister i vinduer og udvendige døre er rimelig intakte.

Bygningen har mekanisk udsugning fra bad/toilet og køkken. Der er 2 anlæg af fabrikat Exhausto type BESB 31541MGE, oplyst af boligforeningens repræsentant. Teknisk data som er anvendt i beregningen, er standardværdier jfr. Håndbog for Energikonsulenter 2023, som må anses for værende retningsgivende.

Anlæg er placeret i tagrummet. Der foreligger ingen oplysninger omkring seneste service.

VARMEANLÆG

SOLVARME

STATUS

Der er ikke installeret solvarmeanlæg.

Beregninger viser at det ikke er rentabelt at etablere solvarmeanlæg, da der er fjernvarme som varmekilde, hvorfor der ikke indgår et sådant forslag i det færdige energimærke.

VARMEPUMPER

STATUS

Der er ikke installeret varmepumpe.

Beregninger viser at det ikke er rentabelt at etablere varmepumpe, da der er fjernvarme som varmekilde, hvorfor der ikke indgår et forslag herom i det færdige energimærke.

VARMEANLÆG

STATUS

Ejendommen opvarmes med direkte fjernvarme. Fjernvarmestik er placeret i teknikrum i kælder.

Adresse

Louisegade 22
6440 Augustenborg

Energimærkningsnummer

311714488

Gyldighedsperiode

12. oktober 2023 - 12. oktober 2033

Udarbejdet af

Botjek A/S
CVR-nr.: 30711602

VARMEFORDDELING

VARMERØR

STATUS

Fra teknikrum i kælder føres "1" varmfordelingsrør i uopvarmet kælder frem til lodrette stigstreng. Stigstrengene regnes indenfor opvarmede del af klimaskærmen.

Rørene er isoleret med 30 mm isolering. Længder, dimension og isolering af rør er skønnede, da de helt eller delvist er utilgængelige.

RENOVERINGSFORSLAG

Efterisolering af varmfordelingsrør op til i alt 60 mm isolering, udført enten med rørskåle eller lamelmåtter.

ÅRLIG BESPARELSE

1.491 kr.

INVESTERING

VARMEFORDDELING

STATUS

Den primære opvarmning af ejendommen sker via radiatorer i opvarmede rum. Varmefordelingsrør skønnes udført som to-strengs anlæg.

AUTOMATIK

STATUS

Der er monteret automatik til styring af fremløbstemperaturen til centralvarmeinstallationen efter udetemperatur.

Der er på radiatorer monteret termostatventiler, der styres efter rumtemperaturen.

Der er mulighed for sommerstop.

VARMEFORDDELINGSPUMPER

STATUS

Varmeanlægget er forsynet med en automatisk/elektronisk styret cirkulationspumpe på 173W af fabrikat Grundfos type Magna.

VARMT BRUGSVAND

VARMTVANDSBEHOLDER

STATUS

Tilslutningsrør til vandvarmeren er udført som 3/4" stålrør. Rørene er isoleret med 30 mm isolering.

Adresse

Louisegade 22
6440 Augustenborg

Energimærkningsnummer

311714488

Gyldighedsperiode

12. oktober 2023 - 12. oktober 2033

Udarbejdet af

Botjek A/S
CVR-nr.: 30711602

RENOVERINGSFORSLAG	ÅRLIG BESPARELSE	INVESTERING
Efterisolering af tilslutningsrør til vandvarmer op til 60 mm isolering, udført enten med rørskåle eller lamelmåtter.	107 kr.	2.220 kr.

VARMTVANDSBEHOLDER
STATUS Varmt brugsvand produceres i 700 l varmtvandsbeholder, isoleret med 30 mm mineraluld. Varmtvandsbeholderen er placeret i teknikrum. Tilslutningsrør til vandvarmer er udført som "1" rør isoleret med 30 mm isolering. Længder, dimension og isolering af rør er skønnede, da de helt eller delvist er utilgængelige.

VARMTVANDSPUMPER
STATUS Varmtvandsrør er forsynet med en cirkulationspumpe af fabrikat Grundfoss type Comfort, med automatisk/intelligent tidsstyring til cirkulering af det varme vand.

EL

BELYSNING		
STATUS Ved bygningsgennemgangen blev registreret følgende belysningsanlæg. UDVENDIG Uopvarmet kælder 263 m ² - 18w kompaktrør armaturer med trappeautomatik - ca. 1 stk pr. 25m ² .		
RENOVERINGSFORSLAG Det anbefales at udskifte kompaktrør til LED. LED-lys bruger op til 80 % mindre strøm end traditionelle løsninger og har en levetid, der er 5-10 gange så lang. Så ved at skifte belysning i og omkring ejendommen til LED-teknologi, opnås en stor, øjeblikkelig besparelse. Samtidig får beboere og brugere en meget bedre belysning og større tryghed. Priserne i forslagene er erfaringspriser som er baseret på skøn og vurdering. Det anbefales at få et specificeret tilbud på udskiftningen af en EL-Installatør. Hvis installatøren har særlig viden om LED kan han også rådgive om placeringen af lyskilder og LED-rørens egenskaber og kvaliteter.	ÅRLIG BESPARELSE 503 kr.	INVESTERING 6.575 kr.

SOLCELLER

STATUS

Der er ingen solceller på bygningen.

RENOVERINGSFORSLAG

Det anbefales at der monteres solceller af typen Monokrystallinsk silicium med et areal på ca. 33 m² tilkøbt bygningens fællesforbrugsmål. Solcellerne placeres mest muligt mod syd, og skygge fra træer og beplantninger skal så vidt mulig undgås. I dette forslag er der regnet med en placering mod vest i en vinkel på 25° på bygningens tag. Skygger fra eventuelle træer og beplantninger indgår ikke i beregningen. Det foreslåede anlæg er på ca. 6 kW.

Der er i forslaget ikke taget højde for eventuelle restriktioner i forhold til Planlovsbestemmelser herunder lokalplan m.v.

Inden montering skal det nærmere undersøges om taget er egnet til montage af solceller. Evt. øgede udgifter til tagforstærkning mm. er ikke indregnet i prisen.

Modsat solvarme og varmepumpe, supplerer solceller strømforsyningen og ikke varmeforsyningen, hvis der ikke anvendes el til opvarmning af bygningen.

ÅRLIG BESPARELSE

9.551 kr.

INVESTERING

75.000 kr.

Adresse

Louisegade 22
6440 Augustenborg

Energimærkningsnummer

311714488

Gyldighedsperiode

12. oktober 2023 - 12. oktober 2033

Udarbejdet af

Botjek A/S
CVR-nr.: 30711602

ADRESSE

Louisegade 22, 6440 Augustenborg

KOM-, EJD- OG BYGNINGSNR

540-814-001

BFE NR

5786027

OPLYST FORBRUG INKL. MOMS OG AFGIFTER

Herunder vises det oplyste forbrug for afregningsperioderne.

Primær opvarmning

Varmeudgifter	0 kr. i afregningsperioden
Fast afgift	0 kr. pr. år
Varmeforbrug	0,00 MWh fjernvarme (mwh)
Aflæst periode	1. januar 2022 - 31. december 2022

OPLYST FORBRUG OMREGNET TIL NORMALÅRS FORBRUG

Herunder vises det oplyste forbrug omregnet til et normalt gennemsnitsår. Det er normalårets forbrug, der kan sammenlignes med det beregnede forbrug.

Varmeudgifter	0 pr. år
Fast afgift	0 pr. år
Varmeudgift i alt	0 pr. år
Varmeforbrug	0,00 MWh fjernvarme (mwh)
CO2 udledning	0,00 ton CO2 pr. år

Adresse

Louisegade 22
6440 Augustenborg

Energimærkningsnummer

311714488

Gyldighedsperiode

12. oktober 2023 - 12. oktober 2033

Udarbejdet af

Botjek A/S
CVR-nr.: 30711602

En bygning består af mange dele, der har betydning for bygningens energibehov. Figuren herunder giver en forklaring af de væsentligste dele på tværs af konstruktioner og installationer.

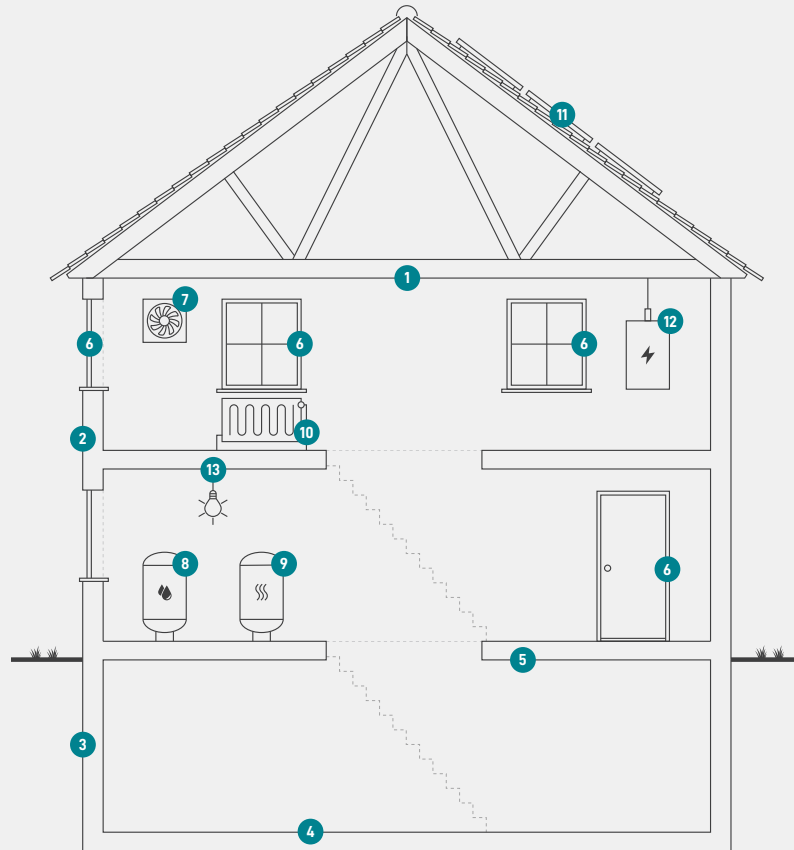

1

Tag og loft

Bygningens øverste del af klimaskærmen, f.eks. et loftrum, et fladt tag eller et udnyttet tagrum.

2

Ydervægge

Bygningens vægge ud mod det fri eller mod uopvarmede områder. Væggen kan være hule, massive eller lette ydervægge.

3

Kælderydervægge

Bygningens kælderydervægge, som vender mod jorden.

4

Kældergulv

Bygningens nederste del af klimaskærmen i bygninger med opvarmet kælder.

5

Etageadskillelse og gulv

Bygningens nederste del af klimaskærmen, f.eks. terrændæk, gulv mod krybekælder eller etageadskillelse mod opvarmet kælder.

6

Vinduer/døre

Bygningens facadevinduer og yderdøre.

7

Ventilation

Bygningens ventilationsanlæg og ventilationskanaler.

8

Varmt brugsvand

Bygningens komponenter til varmt brugsvand, bl.a. varmtvandsrør og varmtvandsbeholder.

9

Varmeanlæg

Bygningens varmeanlæg, f.eks. kedler, fjernvarme, ovne og varmepumper.

10

Varmefordeling

Bygningens varmfordelingsanlæg, bl.a. varmeanlægget, varmerør og automatik.

11

Varmeanlæg

Bygningens varmeanlæg, f.eks. kedler, fjernvarme, ovne og varmepumper.

12

El og teknik

Bygningens driftsrelaterede el og teknik, f.eks. varmfordelingspumper, varmtvandspumper og vindmøller.

13

Solenergi

Bygningens solenergi, f.eks. solvarme og solceller.

Adresse

Louisegade 22
6440 Augustenborg

Energimærkningsnummer

311714488

Gyldighedsperiode

12. oktober 2023 - 12. oktober 2033

Udarbejdet af

Botjek A/S
CVR-nr.: 30711602

ENERGIMÆRKE

FOR BYGNINGEN

**Louisegade 22-32 (lige nr.)
Louisegade 22
6440 Augustenborg**

Større bygninger over 600 m², der ofte besøges af offentligheden, er pålagt til enhver tid, at synliggøre energimærkningscertifikatet for brugerne af bygningen.

Energimærkningen er baseret på beregnet forbrug



Energistyrelsen

Gyldig fra den 12. oktober 2023 til den 12. oktober 2033
Energimærkningsnummer: 311714488