

## ENERGIMÆRKNINGSRAPPORT

ENERGIMÆRKE OG FORSLAG TIL ENERGIFORBEDRINGER

Orla Lehmanns Vej 1-13 Grundtvigs Alle 1-5  
Orla Lehmanns Vej 1  
6400 Sønderborg

DINE BYGNINGER  
HAR ENERGIMÆRKE

**B**

Du betaler hvert år **184.200 kr.**  
mere, end du behøver i energjudgifter\*

### ENERGIKONSULENTENS BEDSTE ANBEFALINGER

- 1** Udskiftning af cirkulationspumpe  
 Årlig besparelse: 9.154 kr.  
 Investering: 26.000 kr.
- 2** Efterisolering af massiv ydervægge  
 og indervægge  
 Årlig besparelse: 68.745 kr.  
 Investering: 560.149 kr.
- 3** Efterisolering af gulv mod kælder  
 Årlig besparelse: 37.470 kr.  
 Investering: 442.117 kr.

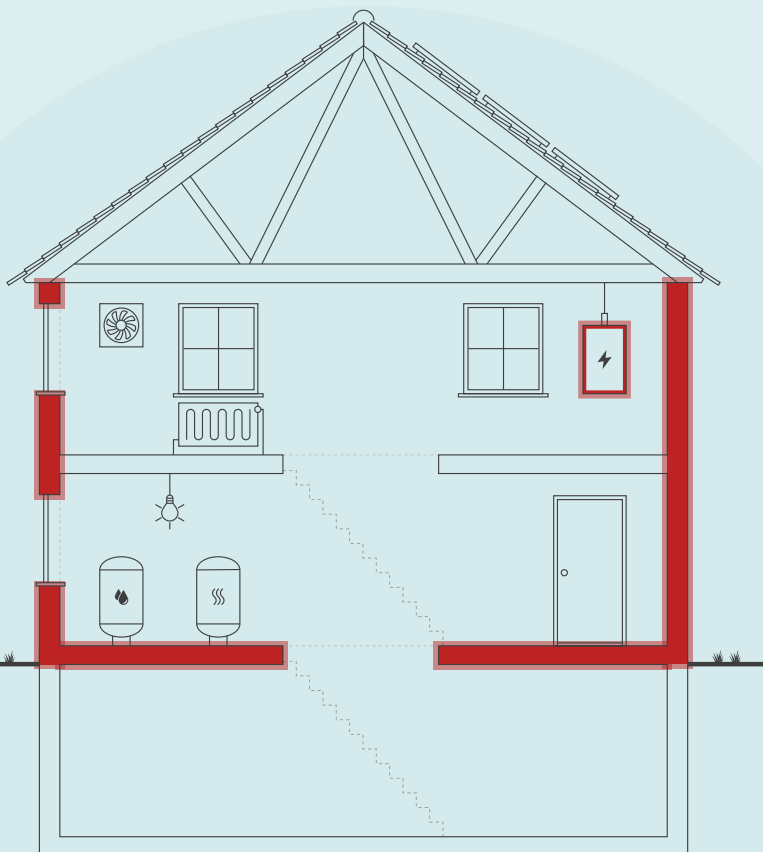

Skitsen illustrerer en generisk bygning, baseret på bygningens karaktertræk. Ikonforklaring kan ses under afsnittet IKONFORKLARING.

### BYGNINGENS ENERGIFORBRUG\*

	I DAG	EFTER RENTABLE TILTAG	DU SPARER ÅRLIGT
Fjernvarme	526.400 kr.	406.800 kr.	119.600 kr.
El til forbrug	288.000 kr.	223.400 kr.	64.600 kr.
Samlet energjudgift	814.400 kr.	630.200 kr.	184.200 kr.
Samlet CO <sub>2</sub> -udledning	50,73 ton	31,65 ton	19,08 ton

\* Tallene er baseret på en standardiseret brug af bygningen. Se siden: FORMÅLET MED ENERGIMÆRKNINGEN.

### FORBEDRING AF ENERGIMÆRKET VED GENNEMFØRSEL AF ALLE RENTABLE FORSLAG:



#### Adresse

Orla Lehmanns Vej 1  
6400 Sønderborg

#### Energimærkningsnummer

311723598

#### Gyldighedsperiode

20. november 2023 - 20. november 2033

#### Udarbejdet af

Botjek A/S  
CVR-nr.: 30711602

På denne side får du hjælp til at igangsætte de energiforbedringer, som energikonsulenten har fremhævet. Du kan sammenligne tiltagene på tværs af økonomi, klima og praktiske forhold, ligesom der til hvert forslag er en trinvis guide til at komme i gang med energiforbedringerne.

På de følgende sider i rapporten finder du detaljeret information om energikonsulentens forbedringsforslag.

### UDSKIFTNING AF CIRKULATIONS Pumpe

- 1 Find en håndværker eller anden relevant fagperson som kan hjælpe dig med planlægning og udførelse af din energiforbedring.
- 2 På Spareenergi.dk kan du få inspiration til energiforbedringen om "Ny cirkulationspumpe"
- 3 Læs mere om den konkrete energiforbedring på [www.spareenergi.dk/ny-cirkulationspumpe](http://www.spareenergi.dk/ny-cirkulationspumpe)
- 4 Indhent et eller flere tilbud på energiforbedringen, udvælg den løsning, der passer dig bedst, og begynd din energiforbedring.



**Besparelse**  
9.154 kr./årligt



**CO2-reduktion**  
827 kg./årligt



**Investering**  
26.000 kr.



**Renoveringstid**  
Op til 2 dage

### EFTERISOLERING AF MASSIV YDERVÆGGE OG INDERVÆGGE

- 1 Find en håndværker eller anden relevant fagperson som kan hjælpe dig med planlægning og udførelse af din energiforbedring.
- 2 På Spareenergi.dk kan du få inspiration til energiforbedringen om "Isolering af tung ydervæg, udefra"
- 3 Læs mere om den konkrete energiforbedring på [www.spareenergi.dk/isolering-af-tung-ydervæg-udefra](http://www.spareenergi.dk/isolering-af-tung-ydervæg-udefra)
- 4 Indhent et eller flere tilbud på energiforbedringen, udvælg den løsning, der passer dig bedst, og begynd din energiforbedring.



**Besparelse**  
68.745 kr./årligt



**CO2-reduktion**  
5.035 kg./årligt



**Investering**  
560.149 kr.



**Renoveringstid**  
Fra 1 uge til 2 uger

### EFTERISOLERING AF GULV MOD KÆLDER

- 1 Find en håndværker eller anden relevant fagperson som kan hjælpe dig med planlægning og udførelse af din energiforbedring.
- 2 På Spareenergi.dk kan du få inspiration til energiforbedringen om "Isolering af gulv over uopvarmet kælder"
- 3 Læs mere om den konkrete energiforbedring på [www.spareenergi.dk/isolering-af-gulv-over-uopvarmet-kaelder](http://www.spareenergi.dk/isolering-af-gulv-over-uopvarmet-kaelder)
- 4 Indhent et eller flere tilbud på energiforbedringen, udvælg den løsning, der passer dig bedst, og begynd din energiforbedring.



**Besparelse**  
37.470 kr./årligt



**CO2-reduktion**  
2.744 kg./årligt



**Investering**  
442.117 kr.



**Renoveringstid**  
Fra 1 uge til 2 uger

#### RÅD OM FINANSIERING

Der eksisterer flere offentlige tilskudspuljer, hvorfra det er muligt at ansøge om tilskud til energirenoveringer. Hold dig opdateret om eksisterende tilskudspuljer på [www.spareenergi.dk](http://www.spareenergi.dk).

Flere banker tilbyder klima- og energieffektiviseringslån med lav rente. Ring til din bank og hør, hvad de kan tilbyde.

#### HJÆLP TIL GENNEMFØRELSE AF ENERGIBESPARELSER

Energikonsulenten kan fortælle dig, hvilke forudsætninger der ligger til grund for de enkelte forbedringsforslag.

På [spareenergi.dk](http://spareenergi.dk) kan du læse mere om energirenoveringer og finde inspiration og hjælp til at igangsætte en energirenovering. Find f.eks. Bygningsguiden, hvor vi har samlet viden om de mest almindelige hustyper i Danmark – så du kan få overblik over, hvordan man opnår en bedre bolig, der både er energieffektiv, har et godt indeklima og er tidssvarende.

#### Adresse

Orla Lehmanns Vej 1  
6400 Sønderborg

#### Energimærkningsnummer

311723598

#### Gyldighedsperiode

20. november 2023 - 20. november 2033

#### Udarbejdet af

Botjek A/S  
CVR-nr.: 30711602

På denne side kan du sammenligne økonomi og klimaeffekt for alle rapportens forbedringsforslag.

SIDE 3 - BILAG

RENTABLE RECOVERINGSFORSLAG			
RECOVERINGSFORSLAG	ÅRLIG BESPARELSE*	INVESTERING	REDUKTION I ÅRLIGT UDLEDT CO <sub>2</sub>
<b>MASSIVE YDERVÆGGE</b> Efterisolering af massiv ydervægge og indervægge	68.745 kr.	560.149 kr.	5.035 kg CO <sub>2</sub>
<b>ETAGEADSKILLELSE</b> Efterisolering af gulv mod kælder	37.470 kr.	442.117 kr.	2.744 kg CO <sub>2</sub>
<b>VARMEFORDELINGSPUMPER</b> Udskiftning af cirkulationspumpe	9.154 kr.	26.000 kr.	827 kg CO <sub>2</sub>
<b>VARMTVANDSRØR</b> Efterisolering af varmtvandsrør op til i alt 60 mm	10.534 kr.	159.840 kr.	772 kg CO <sub>2</sub>
<b>VARMTVANDSBEHOLDER</b> Efterisolering af tilslutningsrør til vandvarmer op til i alt 60 mm	3.700 kr.	68.080 kr.	271 kg CO <sub>2</sub>
<b>SOLCELLER</b> Etablering af solceller	55.083 kr.	460.000 kr.	9.468 kg CO <sub>2</sub>
ANDRE FORSLAG DER KAN VÆRE RENTABLE, HVIS DE UDFØRES SAMMEN MED ANDRE RECOVERINGER			
<b>FACADEVINDUER</b> Nye massive isolerede døre.	169 kr.		12 kg CO <sub>2</sub>
<b>KÆLDERGULV</b> Etablering af nyt kældergulv	1.855 kr.		136 kg CO <sub>2</sub>
<b>VARMERØR</b> Efterisolering af varmfordelingsrør op til i alt 60 mm	3.727 kr.		273 kg CO <sub>2</sub>

\* Tallene er baseret på en standardiseret brug af bygningen. Se siden: FORMÅLET MED ENERGIMÆRKNINGEN.

**Adresse**

Orla Lehmanns Vej 1  
6400 Sønderborg

**Energimærkningsnummer**

311723598

**Gyldighedsperiode**

20. november 2023 - 20. november 2033

**Udarbejdet af**

Botjek A/S  
CVR-nr.: 30711602

# FORMÅLET MED ENERGIMÆRKNINGEN

Energimærkning af bygninger har to formål: Mærkningen synliggør bygningens beregnede energibehov og er derfor en form for varedeklaration, når en bygning sælges eller udlejes. På baggrund af det beregnede energibehov tildeles boligen en karakter på energimærkningskalaen fra A2020 til G.

Rapporten giver et overblik over de energimæssige forbedringer af bygningerne, som er rentable at gennemføre eller kan være rentable, hvis de udføres sammen med andre renoveringer. Rapporten beskriver hvad forbedringerne går ud på, hvad de koster at gennemføre, hvor meget energi og CO2 man sparer, og hvor stor besparelse der kan opnås på el- og varmeregninger ud fra det beregnede energibehov.

## DERFOR SKAL DU GENNEMFØRE ENERGIFORBEDRINGER:



### BEDRE INDEKLIMA

Energiforbedringer kan have en positiv betydning for indeklimaet.



### VARMERE OVERFLADER

Bygningen bliver bedre til at holde på varmen, så det er muligt at udnytte flere områder i bygningen, der før var for kolde.



### ØGET KOMFORT

Det bliver nemmere at opretholde den rette temperatur i bygning, så den bliver rarere at være i.



### MINDRE TRÆK

Bygningen bliver tættere, så det ikke længere trækker fra de steder, hvor brugerne før var generet af kulde og træk.

Det beregnede energibehov er en ret præcis indikator for bygningens energimæssige kvalitet – i modsætning til det faktiske forbrug, som naturligvis er stærkt afhængigt både af vejret og af de vaner, som bygningens brugere har. Nogle sparer på varmen, mens andre fyrer for åbne vinduer eller bruger store mængder varmt vand.

For at kunne sammenligne bygningers energimæssige kvalitet, beregnes bygningens beregnede energibehov ud fra en række standardantagelser for vejret, familiestørrelse, indendørstemperatur, adfærd m.v. Nedenfor ses de mest centrale antagelser for det beregnede energibehov.

## FIRE ÅRSAGER TIL AT BYGNINGENS FAKTISKE VARMEREGNING KAN AFVIGE FRA DET BEREGNEDNE ENERGIBEHOV I RAPPORTEN:



### BRUG AF BYGNINGEN

Der antages en gennemsnitlig anvendelse af bygningen ift. brugere, drift og apparater. Det faktiske varmeforbrug kan afvige, hvis bygningen har et andet brugsmønster.



### INDENDØRSTEMPERATUR

Der antages en konstant opvarmning af bygningen til 20°C. Den faktiske varmeregning kan afvige hvis brugerne ønsker en højere eller lavere temperatur.



### VARMTVANDSFORBRUG

Der antages et gennemsnitligt forbrug af varmt vand relativt til bygningens størrelse. Den faktiske varmeregning kan afvige, hvis brugerne bruger mere eller mindre varmt vand.



### VEJRFORHOLD

Der antages gennemsnitlige vejrforhold. Den faktiske varmeregning kan afvige, hvis vinteren er særlig varm eller kold.

#### Adresse

Orla Lehmanns Vej 1  
6400 Sønderborg

#### Energimærkningsnummer

311723598

#### Gyldighedsperiode

20. november 2023 - 20. november 2033

#### Udarbejdet af

Botjek A/S  
CVR-nr.: 30711602



## BYGNINGSBESKRIVELSE / Orla Lehmanns Vej 1 - 001

## ADRESSE

Orla Lehmanns Vej 1, 6400 Sønderborg

## BYGNINGENS ANVENDELSE I FØLGE BBR

Etagebolig

KOMMUNE NR. 540	BFE NR. 5784361	BYGNINGS NR. 1	BOLIGAREAL I BBR 951 m <sup>2</sup>	ERHVERVSAREAL I BBR 0 m <sup>2</sup>
OPFØRELSESÅR 1962	OPVARMET BYGNINGSAREAL 992 m <sup>2</sup>	HERAF TAGETAGE OPVARMET 0 m <sup>2</sup>	HERAF KÆLDERETAGE OPVARMET 24 m <sup>2</sup>	UOPVARMET KÆLDERETAGE 276 m <sup>2</sup>
ÅR FOR VÆSENTLIG RENOVERING Ikke angivet	VARMEFORSYNING Fjernvarme (MWh)	SUPPLERENDE VARME Ikke angivet		

B

ENERGIMÆRKE

A  
2010

ENERGIMÆRKE EFTER RENTABLE BESPARELSFORSLAG

A  
2010

ENERGIMÆRKE EFTER ALLE BESPARELSFORSLAG

## BYGNINGENS BEREGNEDE ENERGIBEHOV

## Opvarmning

FORSYNINGSFORM Fjernvarme,	VARMEBEHOV I kWh 101.640	OMREGNET TIL ENERGIENHED FOR FORSYNINGSFORM 101,64 MWh fjernvarme (mwh)
-------------------------------	-----------------------------	--

## Andre energibehov

EL TIL ANDET* El til forbrug,	kWh 35.944
----------------------------------	---------------

VE-PRODUKTION Solceller	kWh 13.247
----------------------------	---------------

\*El til bygningsdrift er det elforbrug, der i beregningen går til installationer, f.eks. varmfordelingspumper, ventilation mv. El til forbrug dækker over et standardiseret, gennemsnitligt elforbrug til f.eks. hvidevarer, tv mv. El til forbrug påvirker ikke energimærkekaraktæren, men den varme der afgives fra elforbrugende udstyr reducerer bygningsens beregnede varmebehov.

## Adresse

Orla Lehmanns Vej 1  
6400 Sønderborg

## Energimærkningsnummer

311723598

## Gyldighedsperiode

20. november 2023 - 20. november 2033

## Udarbejdet af

Botjek A/S  
CVR-nr.: 30711602

## BYGNINGSBESKRIVELSE / Orla Lehmanns Vej 5 - 002

## ADRESSE

Orla Lehmanns Vej 5, 6400 Sønderborg

## BYGNINGENS ANVENDELSE I FØLGE BBR

Etagebolig

KOMMUNE NR. 540	BFE NR. 5784361	BYGNINGS NR. 2	BOLIGAREAL I BBR 951 m <sup>2</sup>	ERHVERVSAREAL I BBR 0 m <sup>2</sup>
OPFØRELSESÅR 1962	OPVARMET BYGNINGSAREAL 1024 m <sup>2</sup>	HERAF TAGETAGE OPVARMET 0 m <sup>2</sup>	HERAF KÆLDERETAGE OPVARMET 56 m <sup>2</sup>	UOPVARMET KÆLDERETAGE 244 m <sup>2</sup>
ÅR FOR VÆSENTLIG RENOVERING Ikke angivet	VARMEFORSYNING Fjernvarme (MWh)	SUPPLERENDE VARME Ikke angivet		



ENERGIMÆRKE



ENERGIMÆRKE EFTER RENTABLE BESPARELSFORSLAG



ENERGIMÆRKE EFTER ALLE BESPARELSFORSLAG

## BYGNINGENS BEREGNEDE ENERGIBEHOV

## Opvarmning

FORSYNINGSFORM Fjernvarme,	VARMEBEHOV I kWh 105.720	OMREGNET TIL ENERGIENHED FOR FORSYNINGSFORM 105,72 MWh fjernvarme (mwh)
-------------------------------	-----------------------------	--

## Andre energibehov

EL TIL ANDET* El til forbrug,	kWh 36.925
----------------------------------	---------------

VE-PRODUKTION Solceller	kWh 13.454
----------------------------	---------------

\*El til bygningsdrift er det elforbrug, der i beregningen går til installationer, f.eks. varmfordelingspumper, ventilation mv. El til forbrug dækker over et standardiseret, gennemsnitligt elforbrug til f.eks. hvidevarer, tv mv. El til forbrug påvirker ikke energimærkekarakteren, men den varme der afgives fra elforbrugende udstyr reducerer bygningens beregnede varmebehov.

## BYGNINGSBESKRIVELSE / Orla Lehmanns Vej 9 - 003

## ADRESSE

Orla Lehmanns Vej 9, 6400 Sønderborg

## BYGNINGENS ANVENDELSE I FØLGE BBR

Etagebolig

KOMMUNE NR. 540	BFE NR. 5784361	BYGNINGS NR. 3	BOLIGAREAL I BBR 1251 m <sup>2</sup>	ERHVERVSAREAL I BBR 0 m <sup>2</sup>
OPFØRELSESÅR 1962	OPVARMET BYGNINGSAREAL 1274 m <sup>2</sup>	HERAF TAGETAGE OPVARMET 0 m <sup>2</sup>	HERAF KÆLDERETAGE OPVARMET 0 m <sup>2</sup>	UOPVARMET KÆLDERETAGE 402 m <sup>2</sup>
ÅR FOR VÆSENTLIG RENOVERING Ikke angivet	VARMEFORSYNING Fjernvarme (MWh)	SUPPLERENDE VARME Ikke angivet		



ENERGIMÆRKE



ENERGIMÆRKE EFTER RENTABLE BESPARELSFORSLAG



ENERGIMÆRKE EFTER ALLE BESPARELSFORSLAG

## Adresse

Orla Lehmanns Vej 1  
6400 Sønderborg

## Energimærkningsnummer

311723598

## Gyldighedsperiode

20. november 2023 - 20. november 2033

## Udarbejdet af

Botjek A/S  
CVR-nr.: 30711602

## BYGNINGENS BEREGNEDE ENERGIBEHOV

## Opvarmning

FORSYNINGSFORM Fjernvarme,	VARMEBEHOV I kWh 108.650	OMREGNET TIL ENERGIENHED FOR FORSYNINGSFORM 108,65 MWh fjernvarme (mwh)
-------------------------------	-----------------------------	--

## Andre energibehov

EL TIL ANDET* El til forbrug,	kWh 45.846
VE-PRODUKTION Solceller	kWh 20.181

\*El til bygningsdrift er det elforbrug, der i beregningen går til installationer, f.eks. varmfordelingspumper, ventilation mv. El til forbrug dækker over et standardiseret, gennemsnitligt elforbrug til f.eks. hvidevarer, tv mv. El til forbrug påvirker ikke energimærkekarakteren, men den varme der afgives fra elforbrugende udstyr reducerer bygningens beregnede varmebehov.

## BYGNINGSBESKRIVELSE / Grundtvigs Alle 1 - 004

## ADRESSE

Grundtvigs Alle 1, 6400 Sønderborg

## BYGNINGENS ANVENDELSE I FØLGE BBR

Etagebolig

KOMMUNE NR. 540	BFE NR. 5784361	BYGNINGS NR. 4	BOLIGAREAL I BBR 1251 m <sup>2</sup>	ERHVERVSAREAL I BBR 0 m <sup>2</sup>
OPFØRELSESÅR 1962	OPVARMET BYGNINGSAREAL 1274 m <sup>2</sup>	HERAF TAGETAGE OPVARMET 0 m <sup>2</sup>	HERAF KÆLDERETAGE OPVARMET 0 m <sup>2</sup>	UOPVARMET KÆLDERETAGE 402 m <sup>2</sup>
ÅR FOR VÆSENTLIG RENOVERING Ikke angivet	VARMEFORSYNING Fjernvarme (MWh)	SUPPLERENDE VARME Ikke angivet		



ENERGIMÆRKE



ENERGIMÆRKE EFTER RENTABLE BESPARELSFORSLAG



ENERGIMÆRKE EFTER ALLE BESPARELSFORSLAG

## BYGNINGENS BEREGNEDE ENERGIBEHOV

## Opvarmning

FORSYNINGSFORM Fjernvarme,	VARMEBEHOV I kWh 107.730	OMREGNET TIL ENERGIENHED FOR FORSYNINGSFORM 107,73 MWh fjernvarme (mwh)
-------------------------------	-----------------------------	--

## Andre energibehov

EL TIL ANDET* El til forbrug,	kWh 45.846
----------------------------------	---------------

\*El til bygningsdrift er det elforbrug, der i beregningen går til installationer, f.eks. varmfordelingspumper, ventilation mv. El til forbrug dækker over et standardiseret, gennemsnitligt elforbrug til f.eks. hvidevarer, tv mv. El til forbrug påvirker ikke energimærkekarakteren, men den varme der afgives fra elforbrugende udstyr reducerer bygningens beregnede varmebehov.

## Adresse

Orla Lehmanns Vej 1  
6400 Sønderborg

## Energimærkningsnummer

311723598

## Gyldighedsperiode

20. november 2023 - 20. november 2033

## Udarbejdet af

Botjek A/S  
CVR-nr.: 30711602

### ANVENDTE ENERGIPRISER INKL. AFGIFTER VED BEREGNING AF BESPARELSER

Anvendte energipriser ved beregning af energibesparelserne i denne rapport:

**Fjernvarme**

888 kr. pr. MWh

Fast afgift: 42.092 kr. pr. år

### OPLYST FORBRUG INKL. MOMS OG AFGIFTER

Denne rapport indeholder ikke oplysninger om det faktiske forbrug, da det ikke er blevet gjort tilgængeligt for energikonsulenten ved udførelsen af energimærket.

### FORBEHOLD FOR PRISER PÅ INVESTERING I ENERGIBESPARELSE

Energimærkets besparelsesforslag er baseret på energikonsulentens erfaring og vurdering. Før energibesparelsesforslagene iværksættes, bør der altid indhentes tilbud fra flere leverandører, da de angivne priser alene skal betragtes som vejledende. Desuden bør det undersøges om energiforbedringen kræver myndighedsgodkendelse.

Årligt abonnement for salg af el bør undersøges nærmere, da dette varierer meget på det frie el marked.

For en konkret vurdering af ejendommens isoleringsmæssige tilstand, skal der udføres destruktive indgreb i klimaskærmen.

### DESTRUKTIVE UNDERSØGELSER

Der er i forbindelse med bygningsgennemgang ikke givet tilladelse til at foretage destruktive undersøgelser. Oplysning om isolering beror derfor på energikonsulentens skøn, tegningsmateriale og byggeskik.

### FIRMA

Firmanummer: 600078

CVR-nummer: 30711602

Botjek A/S

Botjek Center Sydvestjylland, Mukkerten 21

6715 Esbjerg

6700@botjek.dk

tlf. 75 12 43 11

Ved energikonsulent

Mikkel Kølbæk Sønderby

### RAPPORTENS GYLDIGHED

Gyldig fra 20. november 2023 til den 20. november 2033

### KLAGEMULIGHEDER

Tror du, der er fejl i rapporten, eller ønsker du at klage over energimærkningen, skal du rette henvendelse til det certificerede energimærkningsfirma, der har udarbejdet mærkningen.

Ejeren af bygningen eller enheden kan klage. Klagen skal være modtaget hos det certificerede energimærkningsfirma, senest:

- 1 år efter energimærkningsrapportens dato, eller
- 1 år efter bygningens overtagelsesdag, som er aftalt mellem sælger og køber, hvis bygningen efter indberetningen af energimærkningsrapporten har fået ny ejer - dog senest 6 år efter energimærkningsrapportens datering.

Reglerne om klageadgang står i gældende bekendtgørelse om energimærkning af bygninger. Klik ind på linket og læs mere om, hvordan du indgiver en klage.

[www.ens.dk/ansvarsomraader/energimaerkning-af-bygninger/klagevejledning](http://www.ens.dk/ansvarsomraader/energimaerkning-af-bygninger/klagevejledning)

Det certificerede energimærkningsfirma behandler klagen og bør meddele sin skriftlige afgørelse af klagen inden for 4 uger.

### BEHANDLING AF OPLYSNINGER

Energistyrelsen er ansvarlig for behandlingen af oplysninger om bygningen, herunder offentliggørelse af energimærkningsrapporten. Du kan læse mere om reglerne, samt hvordan vi behandler oplysninger på vores hjemmeside.

[www.ens.dk/ansvarsomraader/energimaerkning-af-bygninger/lovgivning-om-energimaerkning](http://www.ens.dk/ansvarsomraader/energimaerkning-af-bygninger/lovgivning-om-energimaerkning)

**Adresse**

Orla Lehmanns Vej 1  
6400 Sønderborg

**Energimærkningsnummer**

311723598

**Gyldighedsperiode**

20. november 2023 - 20. november 2033

**Udarbejdet af**

Botjek A/S  
CVR-nr.: 30711602



Bygningsdelenes isoleringsevne er baseret på skøn ud fra registrerede isoleringstykkelser, og er heraf fastlagt ud fra tabeller i gældende håndbog for energikonsulenter, som sammen med Rockwool Energy Design og DS 418 7. udgave danner grundlag for beregninger af yderligere konstruktioner.

Der gøres opmærksom på, at forslag vedr. efterisolering af bygningskonstruktioner som f.eks. gulve, lofter og vægge alene er beregnet ud fra et energimæssigt hensyn. Der er i forslagene ikke taget højde for dugpunkts/fugtmæssige konsekvenser af forslagene. Det anbefales generelt, at kontakte en rådgiver/fagmand for at få udarbejdet en detaljeret projektbeskrivelse før isolerings- og/eller ombygningsarbejder igangsættes.

Følgende materiale var til rådighed for udarbejdelsen af energimærket:  
Plan-, facade og snittegninger fra renovering, dateret 27.11.2013.

Der er foretaget bygningsgennemgang d. 13.09.2023 og genbesøg d. 01.11.2023

## KOMMENTARER TIL BYGNINGSBESKRIVELSEN

Ejendommen er kontrolopmålt af energikonsulenten ud fra stikprøver og tegningsmateriale. De opmålte opvarmede arealer svarer ikke helt til arealer i BBR-meddelelsen. De opmålte opvarmede arealer kan ses under baggrundsinformation. Det er ejers pligt, at BBR-meddelelsen er korrekt og det anbefales at rette henvendelse til kommunens BBR-register.

**Adresse**

Orla Lehmanns Vej 1  
6400 Sønderborg

**Energimærkningsnummer**

311723598

**Gyldighedsperiode**

20. november 2023 - 20. november 2033

**Udarbejdet af**

Botjek A/S  
CVR-nr.: 30711602

På de følgende sider kan du se en detaljeret beskrivelse af energitilstanden af dine bygninger, energikonsulentens forslag til energiforbedringer og tilhørende energiløsninger.

Nogle forbedringsforslag er rentable. Det betyder, at du sparer mere på dit energiforbrug inden for energiforbedringens levetid, end energiforbedringen koster at gennemføre.

De rentable forslag fremgår med en investeringspris.

Nogle forbedringsforslag kan med fordel overvejes ved renoveringer, eller hvis der er bygningsdele, der alligevel skal udskiftes. Investeringsprisen til forbedringsforslag ved renovering, er ikke angivet da investeringen vil afhænge af den konkrete renovering, som skal ske i forbindelse med besparelsesforslaget.

## TAG OG LOFT

### LOFTRUM

#### STATUS

Etageadskillelse mod uopvarmet loftrum er isoleret med ca. 350 mm isolering. Isoleringsforhold er målt ved loftlem.

Loftslim er placeret i opgange og er isoleret med ca. 70 mm. Isoleringsforhold er målt ved loftlem.

## YDERVÆGGE

### MASSIVE YDERVÆGGE

#### STATUS

Ydervæg på altan med vindue er 24 cm (1 sten) massiv tegl uden isolering. Konstruktions- og isoleringsforhold er registreret på tegningsmateriale.

Væg mod uopvarmet kælder/Skillevæg mod uopvarmet kælder er 12 cm tegl som er uisoleret. Konstruktions- og isoleringsforhold er registreret på tegningsmateriale.

Kælderydervæg er ca. 30 cm beton isoleret med 150 mm. Konstruktions- og isoleringsforhold er registreret på tegningsmateriale.

#### RENOVERINGSFORSLAG

Efterisolering af massiv ydervæg udvendigt med 100 mm facadeisolering og efterfølgende facadepuds. Herved undgås at reducere boligarealet som ved indvendig isolering.  
Efterisolering af væg mod uopvarmet rum med 50 mm isolering afsluttet med godkendt konstruktion.  
Man skal ved renovering være opmærksom på korrekt etablering af dampspærre således at man får en sund og fugtsikker konstruktion.

#### ÅRLIG BESPARELSE

68.745 kr.

#### INVESTERING

560.149 kr.

#### Adresse

Orla Lehmanns Vej 1  
6400 Sønderborg

#### Energimærkningsnummer

311723598

#### Gyldighedsperiode

20. november 2023 - 20. november 2033

#### Udarbejdet af

Botjek A/S  
CVR-nr.: 30711602

## HULE YDERVÆGGE

### STATUS

Ydervæg på nord, syd, øst og vest er ca. 500 mm hulmur i tegl. Hulmuren er isoleret ved opførelsen. Der er ikke givet forslag til efterisolering, da det ikke er umiddelbart rentabelt.  
Konstruktions- og isoleringsforhold er registreret på tegningsmateriale.

Ydervæg i stue og 1. sal på sider i altaner er ca. 360 mm hulmur i tegl. Hulmuren er efterisoleret med mineraluldsgranulat. Der er ikke givet forslag til efterisolering, da det ikke er umiddelbart rentabelt.  
Konstruktions- og isoleringsforhold er registreret på tegningsmateriale.

Ydervæg på 2. sal på sider i altaner er ca. 300 mm hulmur med 1/2 sten tegl udvendig og indvendig. Hulmuren er efterisoleret med mineraluldsgranulat. Der er ikke givet forslag til efterisolering, da det ikke er umiddelbart rentabelt.  
Konstruktions- og isoleringsforhold er registreret på tegningsmateriale.

## VINDUER, OVENLYS OG DØRE

### VINDUER, OVENLYS OG DØRE

#### STATUS

Beskrivelse og glasforhold vedrørende vinduer og døre er baseret på visuel kontrol ved konsulent.

### FACADEVINDUER

#### STATUS

Vinduer, altandøre og indgangsdøre er med 3-lags energiruder.  
Vinduer i kælder i opvarmede rum er med 2-lags energiruder med varm kant.  
Massiv døre til gangareal i kælder er uisoleret.

#### RENOVERINGSFORSLAG

Det anbefales at udskifte uisolerede døre med nye isolerede døre.

#### ÅRLIG BESPARELSE

169 kr.

#### INVESTERING

## GULVE

### ETAGEADSKILLELSE

#### STATUS

Gulv mod kælder er betondæk med trægulv på strøer, isoleret med ca. 25 mm.  
Konstruktions- og isoleringsforhold er registreret på tegningsmateriale.

Gulv mod kælder er betondæk med klinker/fliser, isoleret med ca. 25 mm.

#### Adresse

Orla Lehmanns Vej 1  
6400 Sønderborg

#### Energimærkningsnummer

311723598

#### Gyldighedsperiode

20. november 2023 - 20. november 2033

#### Udarbejdet af

Botjek A/S  
CVR-nr.: 30711602

RENOVERINGSFORSLAG	ÅRLIG BESPARELSE	INVESTERING
Efterisolering af gulv mod kælder nedefra med 200 mm isolering, afsluttet med godkendt beklædning. Der gøres opmærksom på, at loftshøjden i kælderen hermed sænkes.	37.470 kr.	442.117 kr.

KÆLDERGULV		
<b>STATUS</b> Kældergulv er udført som uisoleret betondæk mod jord. Konstruktions- og isoleringsforhold er registreret på tegningsmateriale.		
RENOVERINGSFORSLAG	ÅRLIG BESPARELSE	INVESTERING
Kældergulvet udskiftes til nyt gulv isoleret med minimum 300 mm, hvilket svarer til gældende energikrav. Der er i forslaget ikke indregnet evt. understøbning af fundament i forbindelse med efterisolering af kældergulve. For at fremtidssikre bygningen kan terrændækket isoleres til lavenergistandard med 400 mm, dette har dog en længere tilbagebetalingstid med de nuværende forhold og er derfor ikke indregnet i dette forslag.	1.855 kr.	

## VENTILATION

VENTILATION
<b>STATUS</b> Huset ventileres ved naturlig ventilation via friskluftventiler i vinduer eller vægge i opholdsrum, samt ved mekanisk aftræk fra køkken (emhætte) og bad (udsugningsventilator). Bygningen anses for normal tæt, da konstruktionssamlinger og fuger ved vindues- og døråbninger, samt tætningslister i vinduer og udvendige døre er rimelig intakte.

## VARMEANLÆG

VARMEANLÆG
<b>STATUS</b> Ejendommen opvarmes med direkte fjernvarme. Fjernvarmestik er placeret i teknikrum i kælder bygnings nr. 003.

## VARMEPUMPER

<b>STATUS</b> Der er ikke installeret varmepumpe. Beregninger viser at det ikke er rentabelt at etablere varmepumpe, da der er fjernvarme som varmekilde, hvorfor der ikke indgår et forslag herom i det færdige energimærke.
---

## SOLVARME

### STATUS

Der er ikke installeret solvarmeanlæg.  
Beregninger viser at det ikke er rentabelt at etablere solvarmeanlæg, da der er fjernvarme som varmekilde, hvorfor der ikke indgår et sådant forslag i det færdige energimærke.

## VARMEFORDELING

### VARMERØR

#### STATUS

Varmefordelingsrør er udført som 1" rør. Rørene er isoleret med 30 mm isolering. Længder, dimension og isolering af rør er skønnede, da de helt eller delvist er utilgængelige.

#### RENOVERINGSFORSLAG

Efterisolering af varmfordelingsrør op til i alt 60 mm isolering, udført enten med rørskåle eller lamelmåtter.

#### ÅRLIG BESPARELSE

3.727 kr.

#### INVESTERING

### VARMEFORDELINGSPUMPER

#### STATUS

Varmeanlægget er forsynet med en fler-trins cirkulationspumpe på 770W af fabrikat Smedegaard type EV6-160-4C, som skønnes at være i konstant drift i opvarmningssæsonen.

#### RENOVERINGSFORSLAG

Det anbefales at udskifte cirkulationspumpen til en ny el-spærpumpe med modulerende/automatisk drift.

#### ÅRLIG BESPARELSE

9.154 kr.

#### INVESTERING

26.000 kr.

## VARMEFORDELING

### STATUS

Den primære opvarmning af ejendommen sker via radiatorer i opvarmede rum. Varmefordelingsrør skønnes udført som to-strengs anlæg.

## AUTOMATIK

### STATUS

Til regulering af varmeanlægget er monteret automatik til styring af fremløbstemperaturen efter udetemperatur.

Der er på radiatorer monteret termostatventiler, der styres efter rumtemperaturen.

#### Adresse

Orla Lehmanns Vej 1  
6400 Sønderborg

#### Energimærkningsnummer

311723598

#### Gyldighedsperiode

20. november 2023 - 20. november 2033

#### Udarbejdet af

Botjek A/S  
CVR-nr.: 30711602

## VARMT BRUGSVAND

### VARMTVANDSRØR

**STATUS**

Varmtvandsrør er udført som 1" rør. Rørene er isoleret med 15 mm isolering.

**RENOVERINGSFORSLAG**

Efterisolering af varmtvandsrør op til i alt 60 mm isolering, udført enten med rørskåle eller lamelmåtter.

**ÅRLIG BESPARELSE**

10.534 kr.

**INVESTERING**

159.840 kr.

### VARMTVANDSBEHOLDER

**STATUS**

Tilslutningsrør til vandvarmeren er udført som 1" stålrør. Rørene er isoleret med 30 mm isolering.

**RENOVERINGSFORSLAG**

Efterisolering af tilslutningsrør til vandvarmer op til 60 mm isolering, udført enten med rørskåle eller lamelmåtter.

**ÅRLIG BESPARELSE**

3.700 kr.

**INVESTERING**

68.080 kr.

### VARMTVANDSBEHOLDER

**STATUS**

Varmt brugsvand produceres via gennemstrømningsvandvarmer. Vandvarmeren er placeret i teknikrum i kælder bygnings nr. 003.

Den eksisterende varmvandsbeholder er ikke i brug dette er oplyst af ejer.

### VARMTVANDSPUMPER

**STATUS**

Varmtvandsrør er forsynet med en cirkulationspumpe af fabrikat Grundfos MAGNA 32-100 N 180 med automatisk/intelligent tidsstyring til cirkulering af det varme vand.

### VARMTVANDSRØR

**STATUS**

Varmtvandsrør er udført som 32 mm præisolerede rør.

**Adresse**

Orla Lehmanns Vej 1  
6400 Sønderborg

**Energimærkningsnummer**

311723598

**Gyldighedsperiode**

20. november 2023 - 20. november 2033

**Udarbejdet af**

Botjek A/S  
CVR-nr.: 30711602

## EL

### SOLCELLER

#### STATUS

Der er installeret ca. 150 m<sup>2</sup> solceller på bygnings nr. 001-003  
Der foreligger ingen oplysninger vedrørende solcelleanlægget. Tekniske data, som er anvendt i beregningen er standardværdier, som må anses for værende retningsgivende.

Der er ingen solceller på bygningens nr. 004

#### RENOVERINGSFORSLAG

Etablering af solcelleanlæg bestående af ca. 276 m<sup>2</sup> monokrystallinske solceller med inverter på tagfladen fordelt mod øst og vest.  
Solcelleanlæg bør orienteres mest muligt mod syd, og skygge fra træer og beplantninger skal så vidt mulig undgås. Skygger fra eventuelle træer og beplantninger indgår ikke i beregningen.  
Inden montering skal det nærmere undersøges om taget er egnet til montage af solcelleanlæg. Evt. øgede udgifter til tagforstærkning mm. er ikke indregnet i prisen.  
Der er i forslaget ikke taget højde for eventuelle restriktioner i forhold til Planlovsbestemmelser herunder lokalplan m.v.  
Motsat solvarme og varmepumpe, supplerer solceller strømforsyningen og ikke varmeforsyningen, medmindre der anvendes el til opvarmning af bygningen.  
Det foreslåede solcelleanlæg er på 50 kW. Anlæg bør altid projekteres således at de passer til bygningens el-forbrug.

#### ÅRLIG BESPARELSE

55.083 kr.

#### INVESTERING

460.000 kr.

### BELYSNING

#### STATUS

Belysningsanlægget består af sparepære i opgange og i kælder, med bevægelsesmelder.

#### Adresse

Orla Lehmanns Vej 1  
6400 Sønderborg

#### Energimærkningsnummer

311723598

#### Gyldighedsperiode

20. november 2023 - 20. november 2033

#### Udarbejdet af

Botjek A/S  
CVR-nr.: 30711602

En bygning består af mange dele, der har betydning for bygningens energibehov. Figuren herunder giver en forklaring af de væsentligste dele på tværs af konstruktioner og installationer.

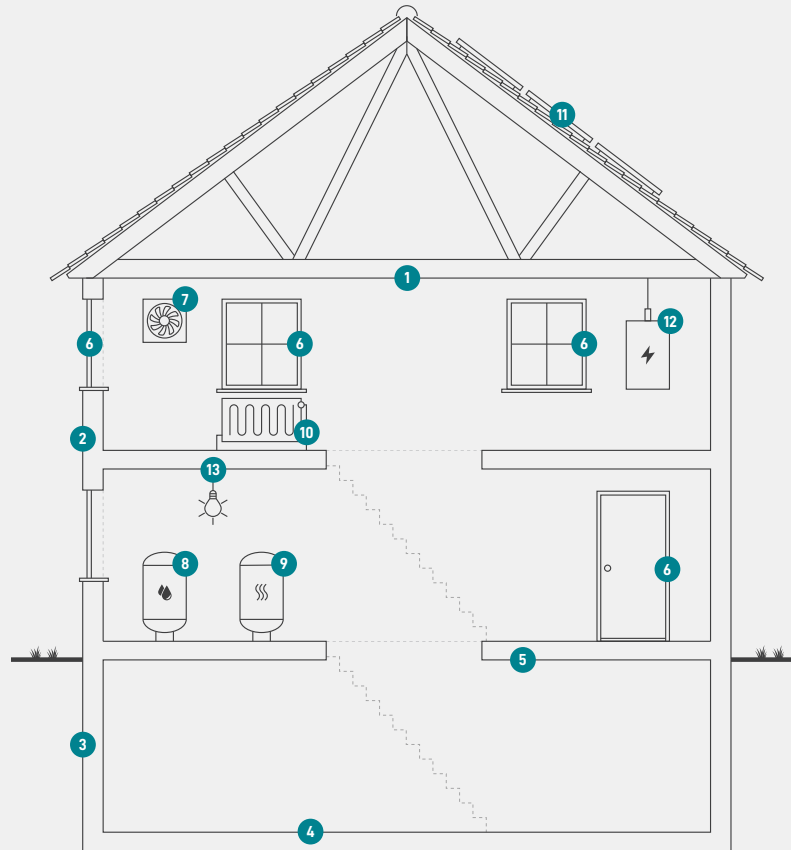

**1**  
**Tag og loft**  
Bygningens øverste del af klimaskærmen, f.eks. et loftrum, et fladt tag eller et udnyttet tagrum.

**2**  
**Ydervægge**  
Bygningens vægge ud mod det fri eller mod uopvarmede områder. Væggen kan være hule, massive eller lette ydervægge.

**3**  
**Kælderydervægge**  
Bygningens kælderydervægge, som vender mod jorden.

**4**  
**Kældergulv**  
Bygningens nederste del af klimaskærmen i bygninger med opvarmet kælder.

**5**  
**Etageadskillelse og gulv**  
Bygningens nederste del af klimaskærmen, f.eks. terrændæk, gulv mod krybekælder eller etageadskillelse mod opvarmet kælder.

**6**  
**Vinduer/døre**  
Bygningens facadevinduer og yderdøre.

**7**  
**Ventilation**  
Bygningens ventilationsanlæg og ventilationskanaler.

**8**  
**Varmt brugsvand**  
Bygningens komponenter til varmt brugsvand, bl.a. varmtvandsrør og varmtvandsbeholder.

**9**  
**Varmeanlæg**  
Bygningens varmeanlæg, f.eks. kedler, fjernvarme, ovne og varmepumper.

**10**  
**Varmefordeling**  
Bygningens varmfordelingsanlæg, bl.a. varmeanlægget, varmerør og automatik.

**11**  
**Varmeanlæg**  
Bygningens varmeanlæg, f.eks. kedler, fjernvarme, ovne og varmepumper.

**12**  
**El og teknik**  
Bygningens driftsrelaterede el og teknik, f.eks. varmfordelingspumper, varmtvandspumper og vindmøller.

**13**  
**Solenergi**  
Bygningens solenergi, f.eks. solvarme og solceller.



# ENERGIMÆRKE

FOR BYGNINGEN

**Orla Lehmanns Vej 1-13 Grundtvigs Alle 1-5  
Orla Lehmanns Vej 1 - 001  
Orla Lehmanns Vej 1  
6400 Sønderborg**

Større bygninger over 600 m<sup>2</sup>, der ofte besøges af offentligheden, er pålagt til enhver tid, at synliggøre energimærkningscertifikatet for brugerne af bygningen.

Energimærkningen er baseret på beregnet forbrug



Energistyrelsen

Gyldig fra den 20. november 2023 til den 20. november 2033  
Energimærkningsnummer: 311723598

# ENERGIMÆRKE

FOR BYGNINGEN

**Orla Lehmanns Vej 1-13 Grundtvigs Alle 1-5  
Orla Lehmanns Vej 5 - 002  
Orla Lehmanns Vej 5  
6400 Sønderborg**

Større bygninger over 600 m<sup>2</sup>, der ofte besøges af offentligheden, er pålagt til enhver tid, at synliggøre energimærkningscertifikatet for brugerne af bygningen.

Energimærkningen er baseret på beregnet forbrug



Energistyrelsen

Gyldig fra den 20. november 2023 til den 20. november 2033  
Energimærkningsnummer: 311723598

# ENERGIMÆRKE

FOR BYGNINGEN

**Orla Lehmanns Vej 1-13 Grundtvigs Alle 1-5  
Orla Lehmanns Vej 9 - 003  
Orla Lehmanns Vej 9  
6400 Sønderborg**

Større bygninger over 600 m<sup>2</sup>, der ofte besøges af offentligheden, er pålagt til enhver tid, at synliggøre energimærkningscertifikatet for brugerne af bygningen.

Energimærkningen er baseret på beregnet forbrug



Energistyrelsen

Gyldig fra den 20. november 2023 til den 20. november 2033  
Energimærkningsnummer: 311723598

# ENERGIMÆRKE

FOR BYGNINGEN

**Orla Lehmanns Vej 1-13 Grundtvigs Alle 1-5  
Grundtvigs Alle 1 - 004  
Grundtvigs Alle 1  
6400 Sønderborg**

Større bygninger over 600 m<sup>2</sup>, der ofte besøges af offentligheden, er pålagt til enhver tid, at synliggøre energimærkningscertifikatet for brugerne af bygningen.

Energimærkningen er baseret på beregnet forbrug



Energistyrelsen

Gyldig fra den 20. november 2023 til den 20. november 2033  
Energimærkningsnummer: 311723598