

## ENERGIMÆRKNINGSRAPPORT

ENERGIMÆRKE OG FORSLAG TIL ENERGIFORBEDRINGER

Fredrikparken 8-13  
Frederikparken 8  
6400 Sønderborg

DINE BYGNINGER  
HAR ENERGIMÆRKE

**B**

Du betaler hvert år **40.400 kr.**  
mere, end du behøver i energjudgifter\*

### ENERGIKONSULENTENS BEDSTE ANBEFALINGER

- 1 Udskifte lyskilder i kælder i bygning 01.**

Årlig besparelse:	13.055 kr.
Investering:	42.750 kr.
- 2 Isolering af gennemstrømningsvandvarmere.**

Årlig besparelse:	8.183 kr.
Investering:	39.000 kr.
- 3 Etablering af solceller.**

Årlig besparelse:	18.535 kr.
Investering:	152.000 kr.

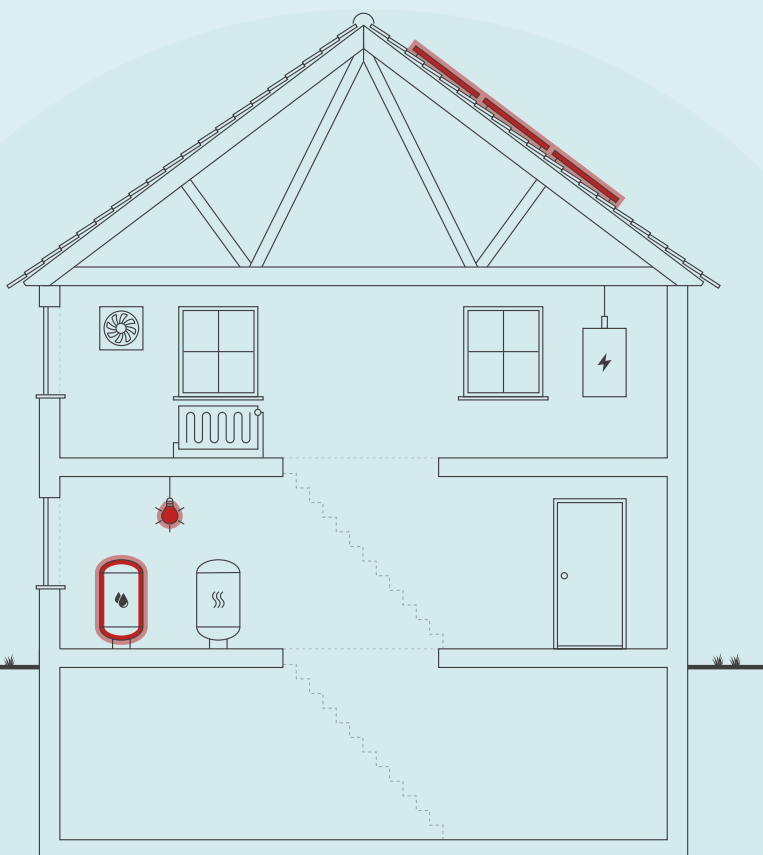

Skitsen illustrerer en generisk bygning, baseret på bygningens karaktertræk. Ikonforklaring kan ses under afsnittet IKONFORKLARING.

### BYGNINGENS ENERGIFORBRUG\*

	I DAG	EFTER RENTABLE TILTAG	DU SPARER ÅRLIGT
Fjernvarme	416.300 kr.	407.500 kr.	8.800 kr.
El til forbrug	444.200 kr.	412.600 kr.	31.600 kr.
Samlet energjudgift	860.500 kr.	820.100 kr.	40.400 kr.
Samlet CO <sub>2</sub> -udledning	58,17 ton	54,31 ton	3,86 ton

### FORBEDRING AF ENERGIMÆRKET VED GENNEMFØRSEL AF ALLE RENTABLE FORSLAG:



\* Tallene er baseret på en standardiseret brug af bygningen. Se siden: FORMÅLET MED ENERGIMÆRKNINGEN.

#### Adresse

Frederikparken 8  
6400 Sønderborg

#### Energimærkningsnummer

311708254

#### Gyldighedsperiode

18. september 2023 - 18. september 2033

#### Udarbejdet af

Botjek A/S  
CVR-nr.: 30711602

På denne side får du hjælp til at igangsætte de energiforbedringer, som energikonsulenten har fremhævet. Du kan sammenligne tiltagene på tværs af økonomi, klima og praktiske forhold, ligesom der til hvert forslag er en trinvis guide til at komme i gang med energiforbedringerne.

På de følgende sider i rapporten finder du detaljeret information om energikonsulentens forbedringsforslag.

### UDSKIFTE LYSKILDER I KÆLDER I BYGNING 01.

- 1 Find en håndværker eller anden relevant fagperson som kan hjælpe dig med planlægning og udførelse af din energiforbedring.
- 2 Undersøg nærmere om udskifte lyskilder i kælder i bygning 01.
- 3 Læs mere om energiforbedringer på [spareenergi.dk](http://spareenergi.dk)
- 4 Indhent et eller flere tilbud på energiforbedringen, udvælg den løsning, der passer dig bedst, og begynd din energiforbedring.



**Besparelse**  
13.055 kr./årligt



**CO2-reduktion**  
1.180 kg./årligt



**Investering**  
42.750 kr.



**Renoveringstid**  
Fra 2 dage til 1 uge

### ISOLERING AF GENNEMSTRØMNINGSVANDVARMERE.

- 1 Find en håndværker eller anden relevant fagperson som kan hjælpe dig med planlægning og udførelse af din energiforbedring.
- 2 Undersøg nærmere om isolering af gennemstrømningsvandvarmere.
- 3 Læs mere om energiforbedringer på [spareenergi.dk](http://spareenergi.dk)
- 4 Indhent et eller flere tilbud på energiforbedringen, udvælg den løsning, der passer dig bedst, og begynd din energiforbedring.



**Besparelse**  
8.183 kr./årligt



**CO2-reduktion**  
599 kg./årligt



**Investering**  
39.000 kr.



**Renoveringstid**  
Fra 2 dage til 1 uge

### ETABLERING AF SOLCELLER.

- 1 Find en håndværker eller anden relevant fagperson som kan hjælpe dig med planlægning og udførelse af din energiforbedring.
- 2 Undersøg nærmere om etablering af solceller.
- 3 Læs mere om energiforbedringer på [spareenergi.dk](http://spareenergi.dk)
- 4 Indhent et eller flere tilbud på energiforbedringen, udvælg den løsning, der passer dig bedst, og begynd din energiforbedring.



**Besparelse**  
18.535 kr./årligt



**CO2-reduktion**  
2.030 kg./årligt



**Investering**  
152.000 kr.



**Renoveringstid**  
Fra 1 uge til 2 uger

#### RÅD OM FINANSIERING

Der eksisterer flere offentlige tilskudspuljer, hvorfra det er muligt at ansøge om tilskud til energirenoveringer. Hold dig opdateret om eksisterende tilskudspuljer på [www.spareenergi.dk](http://www.spareenergi.dk).

Flere banker tilbyder klima- og energieffektiviseringslån med lav rente. Ring til din bank og hør, hvad de kan tilbyde.

#### HJÆLP TIL GENNEMFØRELSE AF ENERGIBESPARELSER

Energikonsulenten kan fortælle dig, hvilke forudsætninger der ligger til grund for de enkelte forbedringsforslag.

På [spareenergi.dk](http://spareenergi.dk) kan du læse mere om energirenoveringer og finde inspiration og hjælp til at igangsætte en energirenovering. Find f.eks. Bygningsguiden, hvor vi har samlet viden om de mest almindelige hustyper i Danmark – så du kan få overblik over, hvordan man opnår en bedre bolig, der både er energieffektiv, har et godt indeklima og er tidssvarende.

På denne side kan du sammenligne økonomi og klimaeffekt for alle rapportens forbedringsforslag.

SIDE 3 - BILAG

RENTABLE RENOVERINGSFORSLAG			
RENOVERINGSFORSLAG	ÅRLIG BESPARELSE*	INVESTERING	REDUKTION I ÅRLIGT UDLEDT CO <sub>2</sub>
<b>ETAGEADSKILLELSE</b> Efterisolering af etageadskillelse mod kælder i bygning 01.	656 kr.	13.475 kr.	48 kg CO <sub>2</sub>
<b>VARMTVANDSBEHOLDER</b> Isolering af gennemstrømningsvandvarmere.	8.183 kr.	39.000 kr.	599 kg CO <sub>2</sub>
<b>BELYSNING</b> Udskifte lyskilder i kælder i bygning 01.	13.055 kr.	42.750 kr.	1.180 kg CO <sub>2</sub>
<b>SOLCELLER</b> Etablering af solceller.	18.535 kr.	152.000 kr.	2.030 kg CO <sub>2</sub>

\* Tallene er baseret på en standardiseret brug af bygningen. Se siden: FORMÅLET MED ENERGIMÆRKNINGEN.

**Adresse**

Frederikparken 8  
6400 Sønderborg

**Energimærkningsnummer**

311708254

**Gyldighedsperiode**

18. september 2023 - 18. september 2033

**Udarbejdet af**

Botjek A/S  
CVR-nr.: 30711602

# FORMÅLET MED ENERGIMÆRKNINGEN

Energimærkning af bygninger har to formål: Mærkningen synliggør bygningens beregnede energibehov og er derfor en form for varedeklaration, når en bygning sælges eller udlejes. På baggrund af det beregnede energibehov tildeles boligen en karakter på energimærkningskalaen fra A2020 til G.

Rapporten giver et overblik over de energimæssige forbedringer af bygningerne, som er rentable at gennemføre eller kan være rentable, hvis de udføres sammen med andre renoveringer. Rapporten beskriver hvad forbedringerne går ud på, hvad de koster at gennemføre, hvor meget energi og CO2 man sparer, og hvor stor besparelse der kan opnås på el- og varmeregninger ud fra det beregnede energibehov.

## DERFOR SKAL DU GENNEMFØRE ENERGIFORBEDRINGER:



### BEDRE INDEKLIMA

Energiforbedringer kan have en positiv betydning for indeklimaet.



### VARMERE OVERFLADER

Bygningen bliver bedre til at holde på varmen, så det er muligt at udnytte flere områder i bygningen, der før var for kolde.



### ØGET KOMFORT

Det bliver nemmere at opretholde den rette temperatur i bygning, så den bliver rarere at være i.



### MINDRE TRÆK

Bygningen bliver tættere, så det ikke længere trækker fra de steder, hvor brugerne før var generet af kulde og træk.

Det beregnede energibehov er en ret præcis indikator for bygningens energimæssige kvalitet – i modsætning til det faktiske forbrug, som naturligvis er stærkt afhængigt både af vejret og af de vaner, som bygningens brugere har. Nogle sparer på varmen, mens andre fyrer for åbne vinduer eller bruger store mængder varmt vand.

For at kunne sammenligne bygningers energimæssige kvalitet, beregnes bygningens beregnede energibehov ud fra en række standardantagelser for vejret, familiestørrelse, indendørstemperatur, adfærd m.v. Nedenfor ses de mest centrale antagelser for det beregnede energibehov.

## FIRE ÅRSAGER TIL AT BYGNINGENS FAKTISKE VARMEREGNING KAN AFVIGE FRA DET BEREGNEDNE ENERGIBEHOV I RAPPORTEN:



### BRUG AF BYGNINGEN

Der antages en gennemsnitlig anvendelse af bygningen ift. brugere, drift og apparater. Det faktiske varmeforbrug kan afvige, hvis bygningen har et andet brugsmønster.



### INDENDØRSTEMPERATUR

Der antages en konstant opvarmning af bygningen til 20°C. Den faktiske varmeregning kan afvige hvis brugerne ønsker en højere eller lavere temperatur.



### VARMTVANDSFORBRUG

Der antages et gennemsnitligt forbrug af varmt vand relativt til bygningens størrelse. Den faktiske varmeregning kan afvige, hvis brugerne bruger mere eller mindre varmt vand.



### VEJRFORHOLD

Der antages gennemsnitlige vejrforhold. Den faktiske varmeregning kan afvige, hvis vinteren er særlig varm eller kold.

#### Adresse

Frederikparken 8  
6400 Sønderborg

#### Energimærkningsnummer

311708254

#### Gyldighedsperiode

18. september 2023 - 18. september 2033

#### Udarbejdet af

Botjek A/S  
CVR-nr.: 30711602



## BYGNINGSBESKRIVELSE / Frederikparken 8 - 001

## ADRESSE

Frederikparken 8, 6400 Sønderborg

## BYGNINGENS ANVENDELSE I FØLGE BBR

Etagebolig

KOMMUNE NR. 540	BFE NR. 7917855	BYGNINGS NR. 1	BOLIGAREAL I BBR 1026 m <sup>2</sup>	ERHVERVSAREAL I BBR 0 m <sup>2</sup>
OPFØRELSESÅR 1998	OPVARMET BYGNINGSAREAL 1026 m <sup>2</sup>	HERAF TAGETAGE OPVARMET 0 m <sup>2</sup>	HERAF KÆLDERETAGE OPVARMET 0 m <sup>2</sup>	UOPVARMET KÆLDERETAGE 342 m <sup>2</sup>
ÅR FOR VÆSENTLIG RENOVERING Ikke angivet	VARMEFORSYNING Fjernvarme (MWh)	SUPPLERENDE VARME Ikke angivet		



ENERGIMÆRKE



ENERGIMÆRKE EFTER RENTABLE BESPARELSFORSLAG



ENERGIMÆRKE EFTER ALLE BESPARELSFORSLAG

## BYGNINGENS BEREGNEDE ENERGIBEHOV

## Opvarmning

FORSYNINGSFØRM Fjernvarme,	VARMEBEHOV I kWh 56.570	OMREGNET TIL ENERGIENHED FOR FORSYNINGSFØRM 56,57 MWh fjernvarme (mwh)
-------------------------------	----------------------------	---

## Andre energibehov

EL TIL ANDET* El til forbrug,	kWh 40.754
----------------------------------	---------------

\*El til bygningsdrift er det elforbrug, der i beregningen går til installationer, f.eks. varmefordelingspumper, ventilation mv. El til forbrug dækker over et standardiseret, gennemsnitligt elforbrug til f.eks. hvidevarer, tv mv. El til forbrug påvirker ikke energimærkekaraktæren, men den varme der afgives fra elforbrugende udstyr reducerer bygningens beregnede varmebehov.

## Adresse

Frederikparken 8  
6400 Sønderborg

## Energimærkningsnummer

311708254

## Gyldighedsperiode

18. september 2023 - 18. september 2033

## Udarbejdet af

Botjek A/S  
CVR-nr.: 30711602

## BYGNINGSBESKRIVELSE / Frederikparken 9 - 002

## ADRESSE

Frederikparken 9, 6400 Sønderborg

## BYGNINGENS ANVENDELSE I FØLGE BBR

Etagebolig

KOMMUNE NR. 540	BFE NR. 7917855	BYGNINGS NR. 2	BOLIGAREAL I BBR 1026 m <sup>2</sup>	ERHVERVSAREAL I BBR 0 m <sup>2</sup>
OPFØRELSESÅR 1998	OPVARMET BYGNINGSAREAL 1026 m <sup>2</sup>	HERAF TAGETAGE OPVARMET 0 m <sup>2</sup>	HERAF KÆLDERETAGE OPVARMET 0 m <sup>2</sup>	UOPVARMET KÆLDERETAGE 0 m <sup>2</sup>
ÅR FOR VÆSENTLIG RENOVERING Ikke angivet	VARMEFORSYNING Fjernvarme (MWh)	SUPPLERENDE VARME Ikke angivet		



ENERGIMÆRKE



ENERGIMÆRKE EFTER RENTABLE BESPARELSFORSLAG



ENERGIMÆRKE EFTER ALLE BESPARELSFORSLAG

## BYGNINGENS BEREGNEDE ENERGIBEHOV

## Opvarmning

FORSYNINGSFORM Fjernvarme,	VARMEBEHOV I kWh 55.200	OMREGNET TIL ENERGIENHED FOR FORSYNINGSFORM 55,20 MWh fjernvarme (mwh)
-------------------------------	----------------------------	---

## Andre energibehov

EL TIL ANDET* El til forbrug,	kWh 40.754
----------------------------------	---------------

\*El til bygningsdrift er det elforbrug, der i beregningen går til installationer, f.eks. varmfordelingspumper, ventilation mv. El til forbrug dækker over et standardiseret, gennemsnitligt elforbrug til f.eks. hvidevarer, tv mv. El til forbrug påvirker ikke energimærkekarakteren, men den varme der afgives fra elforbrugende udstyr reducerer bygningens beregnede varmebehov.

## BYGNINGSBESKRIVELSE / Frederikparken 10 - 003

## ADRESSE

Frederikparken 10, 6400 Sønderborg

## BYGNINGENS ANVENDELSE I FØLGE BBR

Etagebolig

KOMMUNE NR. 540	BFE NR. 7917855	BYGNINGS NR. 3	BOLIGAREAL I BBR 1026 m <sup>2</sup>	ERHVERVSAREAL I BBR 0 m <sup>2</sup>
OPFØRELSESÅR 1998	OPVARMET BYGNINGSAREAL 1026 m <sup>2</sup>	HERAF TAGETAGE OPVARMET 0 m <sup>2</sup>	HERAF KÆLDERETAGE OPVARMET 0 m <sup>2</sup>	UOPVARMET KÆLDERETAGE 0 m <sup>2</sup>
ÅR FOR VÆSENTLIG RENOVERING Ikke angivet	VARMEFORSYNING Fjernvarme (MWh)	SUPPLERENDE VARME Ikke angivet		



ENERGIMÆRKE



ENERGIMÆRKE EFTER RENTABLE BESPARELSFORSLAG



ENERGIMÆRKE EFTER ALLE BESPARELSFORSLAG

## BYGNINGENS BEREGNEDE ENERGIBEHOV

## Opvarmning

FORSYNINGSFORM Fjernvarme,	VARMEBEHOV I kWh 55.200	OMREGNET TIL ENERGIENHED FOR FORSYNINGSFORM 55,20 MWh fjernvarme (mwh)
-------------------------------	----------------------------	---

## Andre energibehov

EL TIL ANDET* El til forbrug,	kWh 40.754
----------------------------------	---------------

\*El til bygningsdrift er det elforbrug, der i beregningen går til installationer, f.eks. varmfordelingspumper, ventilation mv. El til forbrug dækker over et standardiseret, gennemsnitligt elforbrug til f.eks. hvidevarer, tv mv. El til forbrug påvirker ikke energimærkekarakteren, men den varme der afgives fra elforbrugende udstyr reducerer bygningens beregnede varmebehov.

## Adresse

Frederikparken 8  
6400 Sønderborg

## Energimærkningsnummer

311708254

## Gyldighedsperiode

18. september 2023 - 18. september 2033

## Udarbejdet af

Botjek A/S  
CVR-nr.: 30711602

## BYGNINGSBESKRIVELSE / Frederikparken 11 - 004

## ADRESSE

Frederikparken 11, 6400 Sønderborg

## BYGNINGENS ANVENDELSE I FØLGE BBR

Etagebolig

KOMMUNE NR. 540	BFE NR. 7917855	BYGNINGS NR. 4	BOLIGAREAL I BBR 1026 m <sup>2</sup>	ERHVERVSAREAL I BBR 0 m <sup>2</sup>
OPFØRELSESÅR 1998	OPVARMET BYGNINGSAREAL 1026 m <sup>2</sup>	HERAF TAGETAGE OPVARMET 0 m <sup>2</sup>	HERAF KÆLDERETAGE OPVARMET 0 m <sup>2</sup>	UOPVARMET KÆLDERETAGE 0 m <sup>2</sup>
ÅR FOR VÆSENTLIG RENOVERING Ikke angivet	VARMEFORSYNING Fjernvarme (MWh)	SUPPLERENDE VARME Ikke angivet		



ENERGIMÆRKE



ENERGIMÆRKE EFTER RENTABLE BESPARELSFORSLAG



ENERGIMÆRKE EFTER ALLE BESPARELSFORSLAG

## BYGNINGENS BEREGNEDE ENERGIBEHOV

## Opvarmning

FORSYNINGSFORM Fjernvarme,	VARMEBEHOV I kWh 55.200	OMREGNET TIL ENERGIENHED FOR FORSYNINGSFORM 55,20 MWh fjernvarme (mwh)
-------------------------------	----------------------------	---

## Andre energibehov

EL TIL ANDET* El til forbrug,	kWh 40.754
----------------------------------	---------------

\*El til bygningsdrift er det elforbrug, der i beregningen går til installationer, f.eks. varmfordelingspumper, ventilation mv. El til forbrug dækker over et standardiseret, gennemsnitligt elforbrug til f.eks. hvidevarer, tv mv. El til forbrug påvirker ikke energimærkekarakteren, men den varme der afgives fra elforbrugende udstyr reducerer bygningens beregnede varmebehov.

## BYGNINGSBESKRIVELSE / Frederikparken 13 - 005

## ADRESSE

Frederikparken 13, 6400 Sønderborg

## BYGNINGENS ANVENDELSE I FØLGE BBR

Etagebolig

KOMMUNE NR. 540	BFE NR. 7917855	BYGNINGS NR. 5	BOLIGAREAL I BBR 1026 m <sup>2</sup>	ERHVERVSAREAL I BBR 0 m <sup>2</sup>
OPFØRELSESÅR 1998	OPVARMET BYGNINGSAREAL 1026 m <sup>2</sup>	HERAF TAGETAGE OPVARMET 0 m <sup>2</sup>	HERAF KÆLDERETAGE OPVARMET 0 m <sup>2</sup>	UOPVARMET KÆLDERETAGE 0 m <sup>2</sup>
ÅR FOR VÆSENTLIG RENOVERING Ikke angivet	VARMEFORSYNING Fjernvarme (MWh)	SUPPLERENDE VARME Ikke angivet		



ENERGIMÆRKE



ENERGIMÆRKE EFTER RENTABLE BESPARELSFORSLAG



ENERGIMÆRKE EFTER ALLE BESPARELSFORSLAG

## BYGNINGENS BEREGNEDE ENERGIBEHOV

## Opvarmning

FORSYNINGSFORM Fjernvarme,	VARMEBEHOV I kWh 55.200	OMREGNET TIL ENERGIENHED FOR FORSYNINGSFORM 55,20 MWh fjernvarme (mwh)
-------------------------------	----------------------------	---

## Andre energibehov

EL TIL ANDET* El til forbrug,	kWh 40.754
----------------------------------	---------------

\*El til bygningsdrift er det elforbrug, der i beregningen går til installationer, f.eks. varmfordelingspumper, ventilation mv. El til forbrug dækker over et standardiseret, gennemsnitligt elforbrug til f.eks. hvidevarer, tv mv. El til forbrug påvirker ikke energimærkekarakteren, men den varme der afgives fra elforbrugende udstyr reducerer bygningens beregnede varmebehov.

## Adresse

Frederikparken 8  
6400 Sønderborg

## Energimærkningsnummer

311708254

## Gyldighedsperiode

18. september 2023 - 18. september 2033

## Udarbejdet af

Botjek A/S  
CVR-nr.: 30711602

## ANVENDTE ENERGIPRISER INKL. AFGIFTER VED BEREGNING AF BESPARELSER

Anvendte energipriser ved beregning af energibesparelserne i denne rapport:

### Fjernvarme

888 kr. pr. MWh

Fast afgift: 34.032 kr. pr. år

Der er i energimærket anvendt aktuelle energipriser for alle brændselstyper fx fjernvarme, olie, el, naturgas, brænde og træpiller. Priser på gas og el er baseret på statistik fra forsyningstilsynet. Pris på fjernvarme stammer fra det konkrete fjernvarmeværk.

## OPLYST FORBRUG INKL. MOMS OG AFGIFTER

Denne rapport indeholder oplysninger omkring det faktiske forbrug, som energikonsulenten har indhentet ved udførelsen af energimærket. Oplysningerne om det faktiske forbrug kan ses under afsnittet OPLYST ENERGIFORBRUG.

## FORBEHOLD FOR PRISER PÅ INVESTERING I ENERGIBESPARELSE

Energimærkets besparelsesforslag er baseret på energikonsulentens erfaring og vurdering. Før energibesparelsesforslagene iværksættes, bør der altid indhentes tilbud fra flere leverandører, da de angivne priser alene skal betragtes som vejledende. Desuden bør det undersøges om energiforbedringen kræver myndighedsgodkendelse.

Årligt abonnement for salg af el bør undersøges nærmere, da dette varierer meget på det frie el marked.

For en konkret vurdering af ejendommens isoleringsmæssige tilstand, skal der udføres destruktive indgreb i klimaskærmen.

## DESTRUKTIVE UNDERSØGELSER

Der er i forbindelse med bygningsgennemgang ikke givet tilladelse til at foretage destruktive undersøgelser. Oplysning om isolering beror derfor på energikonsulentens skøn, tegningsmateriale og byggeskik.

## FIRMA

Firmanummer: 600078

CVR-nummer: 30711602

Botjek A/S

Botjek Center Sydvestjylland, Mukkerten 21

6715 Esbjerg

6700@botjek.dk

tlf. 75 12 43 11

Ved energikonsulent  
Torsten Rolf Hoffmann

## RAPPORTENS GYLDIGHED

Gyldig fra 18. september 2023 til den 18. september 2033

## KLAGEMULIGHEDER

Tror du, der er fejl i rapporten, eller ønsker du at klage over energimærkningen, skal du rette henvendelse til det certificerede energimærkningsfirma, der har udarbejdet mærkningen.

Ejeren af bygningen eller enheden kan klage. Klagen skal være modtaget hos det certificerede energimærkningsfirma, senest:

- 1 år efter energimærkningsrapportens dato, eller
- 1 år efter bygningens overtagelsesdag, som er aftalt mellem sælger og køber, hvis bygningen efter indberetningen af energimærkningsrapporten har fået ny ejer - dog senest 6 år efter energimærkningsrapportens datering.

Reglerne om klageadgang står i gældende bekendtgørelse om energimærkning af bygninger. Klik ind på linket og læs mere om, hvordan du indgiver en klage.

[www.ens.dk/ansvarsomraader/energimaerkning-af-bygninger/klagevejledning](http://www.ens.dk/ansvarsomraader/energimaerkning-af-bygninger/klagevejledning)

Det certificerede energimærkningsfirma behandler klagen og bør meddele sin skriftlige afgørelse af klagen inden for 4 uger.

## BEHANDLING AF OPLYSNINGER

Energistyrelsen er ansvarlig for behandlingen af oplysninger om bygningen, herunder offentliggørelse af energimærkningsrapporten. Du kan læse mere om reglerne, samt hvordan vi behandler oplysninger på vores hjemmeside.

[www.ens.dk/ansvarsomraader/energimaerkning-af-bygninger/lovgivning-om-energimaerkning](http://www.ens.dk/ansvarsomraader/energimaerkning-af-bygninger/lovgivning-om-energimaerkning)

### Adresse

Frederikparken 8  
6400 Sønderborg

### Energimærkningsnummer

311708254

### Gyldighedsperiode

18. september 2023 - 18. september 2033

### Udarbejdet af

Botjek A/S  
CVR-nr.: 30711602



Bygningsdelenes isoleringsevne er baseret på skøn ud fra registrerede isoleringstykkelser, og er heraf fastlagt ud fra tabeller i gældende håndbog for energikonsulenter, som sammen med Rockwool Energy Design og DS 418 7. udgave danner grundlag for beregninger af yderligere konstruktioner.

Der gøres opmærksom på, at forslag vedr. efterisolering af bygningskonstruktioner som f.eks. gulve, lofter og vægge alene er beregnet ud fra et energimæssigt hensyn. Der er i forslagene ikke taget højde for eventuelt arkitektoniske og/eller dugpunkts/fugtmæssige konsekvenser af forslagene, samt en eventuel forringelse af loftshøjden i kældere. Det anbefales generelt, at kontakte en rådgiver/fagmand for at få udarbejdet en detaljeret projektbeskrivelse før isolerings- og/eller ombygningsarbejder igangsættes.

Ved beregningen af bygningen er anvendt skyggeforhold som bygningstyper på 3. etager da bygningen har karakter som førnævnte.

Facade mod Bosager betragtes i energimærket som værende imod nord. Herefter er bygningen roteret iht bekendtgørelse om Energimærkning.

Varmeafregning sker direkte ml forbruger og forsyning. Der er forbrugsmålere i hver lejlighed. Varmeforbruget er ikke oplyst specifikt af ejer, hvorfor der ved enheder er anført 0.

### KOMMENTARER TIL BYGNINGSBESKRIVELSEN

Fredriksparken 8-13, 6400 Sønderborg, er 5 etageboligbygninger opført i 1998. henhold til BBR-oversigt er der ikke foretaget renovering.

Ejendommen er kontrolopmålt af energikonsulenten. Det opmålte areal stemmer overens med BBR.  
Antal bygninger 5 stk.  
Antalt lejemål 60 stk.

Bebygget areal 1.710 m<sup>2</sup>.  
Boligareal m<sup>2</sup>. 5.130 m<sup>2</sup>.

Ejendommen er traditionelt isoleret ud fra det gældende bygningsreglement på opførelsestidspunktet.

Ved besigtigelsen forelå snit-, plan- og facadetegning dateret 1997, samt energimærke dateret 2011.

Følgende lejligheder er besigtiget i forbindelse med energimærkningen: nr. 8.st.3, 8.st.2, 9.st.2, 10.1.3, 10.2.2.

Der var adgang til loftrum samt uopvarmet kælder i bygning 001 - Fredriksparken 8.

#### Adresse

Frederiksparken 8  
6400 Sønderborg

#### Energimærkningsnummer

311708254

#### Gyldighedsperiode

18. september 2023 - 18. september 2033

#### Udarbejdet af

Botjek A/S  
CVR-nr.: 30711602

På de følgende sider kan du se en detaljeret beskrivelse af energitilstanden af dine bygninger, energikonsulentens forslag til energiforbedringer og tilhørende energiløsninger.

Nogle forbedringsforslag er rentable. Det betyder, at du sparer mere på dit energiforbrug inden for energiforbedringens levetid, end energiforbedringen koster at gennemføre.

De rentable forslag fremgår med en investeringspris.

Nogle forbedringsforslag kan med fordel overvejes ved renoveringer, eller hvis der er bygningsdele, der alligevel skal udskiftes. Investeringsprisen til forbedringsforslag ved renovering, er ikke angivet da investeringen vil afhænge af den konkrete renovering, som skal ske i forbindelse med besparelsesforslaget.

## TAG OG LOFT

### LOFTRUM

#### STATUS

Etageadskillelse mod uopvarmet loftrum er isoleret med ca. 30 cm isolering. Isoleringsforhold er målt ved loftlem. Loftsløm er placeret i trapperum og er isoleret med ca. 3 cm.

Der er ikke givet forslag til yderligere isolering da dette ikke umiddelbart er rentabelt.

## YDERVÆGGE

### HULE YDERVÆGGE

#### STATUS

Ydervæg er ca. 36 cm hulmur med ½ sten tegl udvendig og letbeton indvendig. Hulmuren er isoleret ved opførelsen.

Der er ikke givet forslag til efterisolering, da det ikke er umiddelbart rentabelt.

Konstruktionstykkelse er målt ved vindue. Isoleringsforhold er registreret ud fra tegningsmaterialet.

### LETTE YDERVÆGGE

#### STATUS

Ovenlysskakte i trapperum, er udført som let konstruktion isoleret med ca. 20 cm. Isoleringsforhold er målt i loftrum.

Der er ikke givet forslag til efterisolering, da det ikke er umiddelbart rentabelt.

## VINDUER, OVENLYS OG DØRE

### VINDUER, OVENLYS OG DØRE

#### STATUS

Beskrivelse og glasforhold vedrørende vinduer og døre, er baseret på visuel kontrol ved konsulenten.

#### Adresse

Frederikparken 8  
6400 Sønderborg

#### Energimærkningsnummer

311708254

#### Gyldighedsperiode

18. september 2023 - 18. september 2033

#### Udarbejdet af

Botjek A/S  
CVR-nr.: 30711602

## FACADEVINDUER

### STATUS

Terrassedøre er med 3-lags energiruder, øvrige vinduer og døre er med 2-lags energiruder.

## GULVE

### GULVE

### STATUS

Der er klinkegulve i bad/toilet. Der er trægulve på strøer i øvrige rum i boliger. Der er betongulve med filt i trapperum.

## ETAGEADSKILLELSE

### STATUS

Vedrører bygning 01 - Fredrikparken 8.

#### Bad/toilet:

Etage adskillelse mod kælder er betondæk med klinker isoleret med ca. 5 cm isolering.

#### Øvrige boligrum:

Etageadskillelse mod kælder er betondæk med trægulv på strøer, isoleret med ca. 10 cm isolering.

#### Trapperum

Etageadskillelse mod kælder er betondæk med filt, isoleret med ca. 7,5 cm isolering.

Isoleringsforhold er baseret på tegningsmaterialet.

### RENOVERINGSFORSLAG

Det anbefales at efterisolere gulve mod kælder nedefra med 150 mm isolering, afsluttet med godkendt beklædning. Der gøres opmærksom på, at loftshøjden i kælderen hermed sænkes.

### ÅRLIG BESPARELSE

656 kr.

### INVESTERING

13.475 kr.

## TERRÆNDÆK

### STATUS

Vedrører bygning 02-05, Frederikparken 9-13.

Terrændæk udført som betondæk mod grus eller stenlag, isoleret med ca. 125 mm.

Der er ikke stillet forslag til etablering af nyt terrændæk, da den årlige besparelse vil være minimal i forhold til investeringen.

### Adresse

Frederikparken 8  
6400 Sønderborg

### Energimærkningsnummer

311708254

### Gyldighedsperiode

18. september 2023 - 18. september 2033

### Udarbejdet af

Botjek A/S  
CVR-nr.: 30711602

## VENTILATION

### VENTILATION

#### STATUS

Bygningen anses for normal tæt, da konstruktionssamlinger og fuger ved vindues- og døråbninger, samt tætningslister i vinduer og udvendige døre er rimelig intakte.

Bygningen har mekanisk udsugning fra bad/toilet og køkken. Anlæg er af fabrikat Exhausto type BESF 250-41 EC. Anlægget er fra 2019 og der foreligger ingen oplysninger omkring seneste service. Der er 1 anlæg i hver bygning, som er placeret i tagrummet.

Teknisk data som er anvendt i beregningen, er standardværdier jfr. Håndbog for Energikonsulenter 2023, som må anses for værende retningsgivende.

## VARMEANLÆG

### VARMEANLÆG

#### STATUS

Ejendommen opvarmes med direkte fjernvarme. Hver lejemål har et separat fjernvarmestik som er placeret i teknikskab i entre.

## VARMEPUMPER

#### STATUS

Der er ikke installeret varmepumpe.

Beregninger viser at det ikke er rentabelt at etablere varmepumpe, da der er fjernvarme som varmekilde, hvorfor der ikke indgår et forslag herom i det færdige energimærke.

## SOLVARME

#### STATUS

Der er ikke installeret solvarmeanlæg.

Beregninger viser at det ikke er rentabelt at etablere solvarmeanlæg, da der er fjernvarme som varmekilde, hvorfor der ikke indgår et sådant forslag i det færdige energimærke.

#### Adresse

Frederikparken 8  
6400 Sønderborg

#### Energimærkningsnummer

311708254

#### Gyldighedsperiode

18. september 2023 - 18. september 2033

#### Udarbejdet af

Botjek A/S  
CVR-nr.: 30711602

## VARMEFORDDELING

### VARMEFORDDELING

**STATUS**

Den primære opvarmning af ejendommen sker via radiatorer i opvarmede rum. Varmefordelingsrør skønnes udført som to-strengs anlæg.

### AUTOMATIK

**STATUS**

Der er ikke monteret automatik til styring af fremløbstemperaturen til centralvarmeinstallationen efter udetemperatur.

Der er på radiatorer monteret termostatventiler, der styres efter rumtemperaturen.

Der er mulighed for sommerstop.

## VARMT BRUGSVAND

### VARMTVANDSBEHOLDER

**STATUS**

Varmt brugsvand produceres via uisolerede gennemstrømningsvandvarmer, fabrikat Redan. Vandvarmere er placeret i teknikskab i hver lejligheds entre.

**RENOVERINGSFORSLAG**

Det forslås at efterisolere fjernvarmevekslere med præfabrikerede isoleringskapper.

**ÅRLIG BESPARELSE**

8.183 kr.

**INVESTERING**

39.000 kr.

## EL

### BELYSNING

**STATUS**

Ved bygningsgennemgangen blev registreret flg. belysningsanlæg:

**INDVENDIG:**

Trapperum 75m<sup>2</sup> - vægarmaturer 13w HF med trappeautomatik, 18 stk./ opgang.

**UDVENDIG**

Skotlamper - 6,5w LED, 4 stk./bygning.

Parklygter - 26w LED, 1 stk./bygning (skønnet værdi, adgang til lyskilde ikke muligt).

Uopvarmet kælder 163m<sup>2</sup> (bygning 001) - 30 stk. loftarmaturer 36W, med trappeautomatik.

**Adresse**

Frederikparken 8  
6400 Sønderborg

**Energimærkningsnummer**

311708254

**Gyldighedsperiode**

18. september 2023 - 18. september 2033

**Udarbejdet af**

Botjek A/S  
CVR-nr.: 30711602

RENOVERINGSFORSLAG	ÅRLIG BESPARELSE	INVESTERING
<p>Det anbefales at udskifte lyskilder i kælder bygning 01 til LED.</p> <p>LED-lys bruger op til 80 % mindre strøm end traditionelle løsninger og har en levetid, der er 5-10 gange så lang. Så ved at skifte belysning i og omkring ejendommen til LED-teknologi, opnås en stor, øjeblikkelig besparelse. Samtidig får beboere og brugere en meget bedre belysning og større tryghed.</p> <p>Priserne i forslagene er overslagspriser baseret på skøn og vurdering. Det anbefales at få et specificeret tilbud på udskiftningen af en EL-installatør. Hvis installatøren har særlig viden om LED kan han også rådgive om placeringen af lyskilder og LED rørs egenskaber og kvaliteter.</p>	13.055 kr.	42.750 kr.

## SOLCELLER

### STATUS

Der er ingen solceller på bygningerne.

RENOVERINGSFORSLAG	ÅRLIG BESPARELSE	INVESTERING
<p>Det anbefales at der monteres solceller af typen Monokrystallinsk silicium med et areal på ca. 11 m<sup>2</sup> pr. bygning, som tilkobles fælles forbruget i opgangen. Solcellerne placeres mest muligt mod syd, og skygge fra træer og beplantninger skal så vidt mulig undgås. I dette forslag er der regnet med en placering mod syd i en vinkel på 25° på bygningens tag. Skygger fra eventuelle træer og beplantninger indgår ikke i beregningen. De foreslåede anlæg er på ca. 2 kW / stk.</p> <p>Der er i forslaget ikke taget højde for eventuelle restriktioner i forhold til Planlovsbestemmelser herunder lokalplan m.v. Inden montering skal det nærmere undersøges om taget er egnet til montage af solceller. Evt. øgede udgifter til tagforstærkning mm. er ikke indregnet i prisen.</p> <p>Modsat solvarme og varmepumpe, supplerer solceller strømforsyningen og ikke varmeforsyningen, hvis der ikke anvendes el til opvarmning af bygningen.</p>	18.535 kr.	152.000 kr.

## APPARATER

### STATUS

Bygningerne er med elevator af fabrikat Schindler. Årgang 1997.

### Adresse

Frederikparken 8  
6400 Sønderborg

### Energimærkningsnummer

311708254

### Gyldighedsperiode

18. september 2023 - 18. september 2033

### Udarbejdet af

Botjek A/S  
CVR-nr.: 30711602

## ADRESSE

Frederikparken 8, 6400 Sønderborg

## KOM-, EJD- OG BYGNINGSNR

540-28335-001

## BFE NR

7917855

## OPLYST FORBRUG INKL. MOMS OG AFGIFTER

Herunder vises det oplyste forbrug for afregningsperioderne.

## Primær opvarmning

Varmeudgifter 0 kr. i afregningsperioden

Fast afgift 0 kr. pr. år

Varmeforbrug 0,00 MWh fjernvarme (mwh)

Aflæst periode 1. januar 2022 - 31. december 2022

## OPLYST FORBRUG OMREGNET TIL NORMALÅRS FORBRUG

Herunder vises det oplyste forbrug omregnet til et normalt gennemsnitsår. Det er normalårets forbrug, der kan sammenlignes med det beregnede forbrug.

Varmeudgifter 0 pr. år

Fast afgift 0 pr. år

Varmeudgift i alt 0 pr. år

Varmeforbrug 0,00 MWh fjernvarme (mwh)

CO2 udledning 0,00 ton CO2 pr. år

## Adresse

Frederikparken 8  
6400 Sønderborg

## Energimærkningsnummer

311708254

## Gyldighedsperiode

18. september 2023 - 18. september 2033

## Udarbejdet af

Botjek A/S  
CVR-nr.: 30711602

ADRESSE

Frederikparken 9, 6400 Sønderborg

KOM-, EJD- OG BYGNINGSNR

540-28335-002

BFE NR

7917855

**OPLYST FORBRUG INKL. MOMS OG AFGIFTER**

Herunder vises det oplyste forbrug for afregningsperioderne.

**Primær opvarmning**

Varmeudgifter 0 kr. i afregningsperioden

Fast afgift 0 kr. pr. år

Varmeforbrug 0,00 MWh fjernvarme (mwh)

Aflæst periode 1. januar 2022 - 31. december 2022

**OPLYST FORBRUG OMREGNET TIL NORMALÅRS FORBRUG**

Herunder vises det oplyste forbrug omregnet til et normalt gennemsnitsår. Det er normalårets forbrug, der kan sammenlignes med det beregnede forbrug.

Varmeudgifter 0 pr. år

Fast afgift 0 pr. år

Varmeudgift i alt 0 pr. år

Varmeforbrug 0,00 MWh fjernvarme (mwh)

CO2 udledning 0,00 ton CO2 pr. år

ADRESSE

Frederikparken 10, 6400 Sønderborg

KOM-, EJD- OG BYGNINGSNR

540-28335-003

BFE NR

7917855

**OPLYST FORBRUG INKL. MOMS OG AFGIFTER**

Herunder vises det oplyste forbrug for afregningsperioderne.

**Primær opvarmning**

Varmeudgifter 0 kr. i afregningsperioden

Fast afgift 0 kr. pr. år

Varmeforbrug 0,00 MWh fjernvarme (mwh)

Aflæst periode 1. januar 2022 - 31. december 2022

**OPLYST FORBRUG OMREGNET TIL NORMALÅRS FORBRUG**

Herunder vises det oplyste forbrug omregnet til et normalt gennemsnitsår. Det er normalårets forbrug, der kan sammenlignes med det beregnede forbrug.

Varmeudgifter 0 pr. år

Fast afgift 0 pr. år

Varmeudgift i alt 0 pr. år

Varmeforbrug 0,00 MWh fjernvarme (mwh)

CO2 udledning 0,00 ton CO2 pr. år

**Adresse**

Frederikparken 8  
6400 Sønderborg

**Energimærkningsnummer**

311708254

**Gyldighedsperiode**

18. september 2023 - 18. september 2033

**Udarbejdet af**

Botjek A/S  
CVR-nr.: 30711602



ADRESSE

Frederikparken 11, 6400 Sønderborg

KOM-, EJD- OG BYGNINGSNR

540-28335-004

BFE NR

7917855

**OPLYST FORBRUG INKL. MOMS OG AFGIFTER**

Herunder vises det oplyste forbrug for afregningsperioderne.

**Primær opvarmning**

Varmeudgifter 0 kr. i afregningsperioden

Fast afgift 0 kr. pr. år

Varmeforbrug 0,00 MWh fjernvarme (mwh)

Aflæst periode 1. januar 2022 - 31. december 2022

**OPLYST FORBRUG OMREGNET TIL NORMALÅRS FORBRUG**

Herunder vises det oplyste forbrug omregnet til et normalt gennemsnitsår. Det er normalårets forbrug, der kan sammenlignes med det beregnede forbrug.

Varmeudgifter 0 pr. år

Fast afgift 0 pr. år

Varmeudgift i alt 0 pr. år

Varmeforbrug 0,00 MWh fjernvarme (mwh)

CO2 udledning 0,00 ton CO2 pr. år

ADRESSE

Frederikparken 13, 6400 Sønderborg

KOM-, EJD- OG BYGNINGSNR

540-28335-005

BFE NR

7917855

**OPLYST FORBRUG INKL. MOMS OG AFGIFTER**

Herunder vises det oplyste forbrug for afregningsperioderne.

**Primær opvarmning**

Varmeudgifter 0 kr. i afregningsperioden

Fast afgift 0 kr. pr. år

Varmeforbrug 0,00 MWh fjernvarme (mwh)

Aflæst periode 1. januar 2022 - 31. december 2022

**OPLYST FORBRUG OMREGNET TIL NORMALÅRS FORBRUG**

Herunder vises det oplyste forbrug omregnet til et normalt gennemsnitsår. Det er normalårets forbrug, der kan sammenlignes med det beregnede forbrug.

Varmeudgifter 0 pr. år

Fast afgift 0 pr. år

Varmeudgift i alt 0 pr. år

Varmeforbrug 0,00 MWh fjernvarme (mwh)

CO2 udledning 0,00 ton CO2 pr. år

**Adresse**

Frederikparken 8  
6400 Sønderborg

**Energimærkningsnummer**

311708254

**Gyldighedsperiode**

18. september 2023 - 18. september 2033

**Udarbejdet af**

Botjek A/S  
CVR-nr.: 30711602

En bygning består af mange dele, der har betydning for bygningens energibehov. Figuren herunder giver en forklaring af de væsentligste dele på tværs af konstruktioner og installationer.

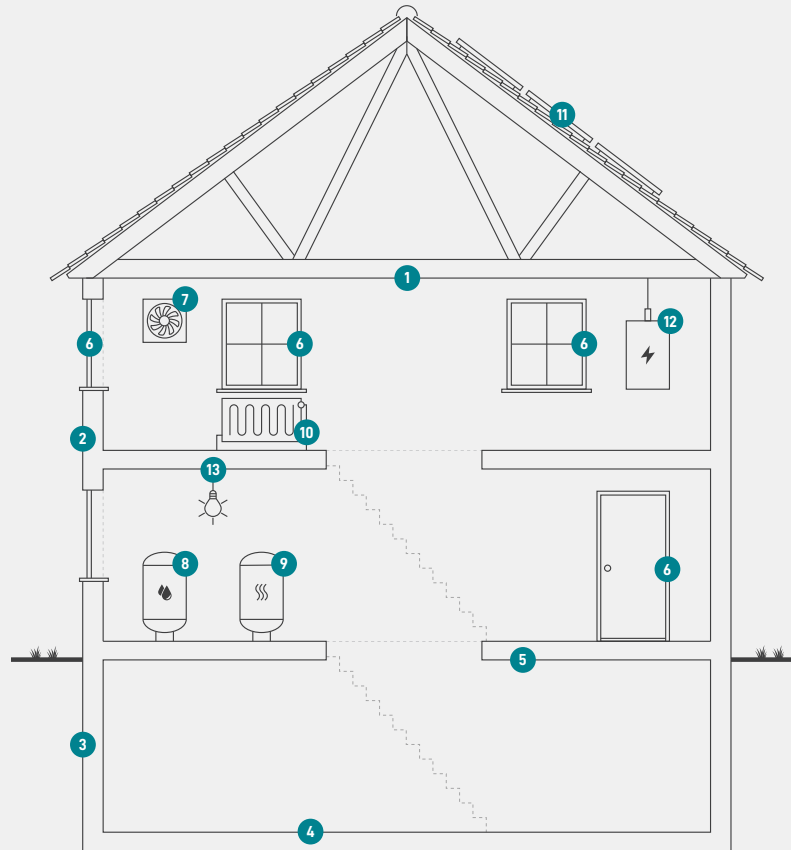

1

### Tag og loft

Bygningens øverste del af klimaskærmen, f.eks. et loftrum, et fladt tag eller et udnyttet tagrum.

2

### Ydervægge

Bygningens vægge ud mod det fri eller mod uopvarmede områder. Væggen kan være hule, massive eller lette ydervægge.

3

### Kælderydervægge

Bygningens kælderydervægge, som vender mod jorden.

4

### Kældergulv

Bygningens nederste del af klimaskærmen i bygninger med opvarmet kælder.

5

### Etageadskillelse og gulv

Bygningens nederste del af klimaskærmen, f.eks. terrændæk, gulv mod krybekælder eller etageadskillelse mod opvarmet kælder.

6

### Vinduer/døre

Bygningens facadevinduer og yderdøre.

7

### Ventilation

Bygningens ventilationsanlæg og ventilationskanaler.

8

### Varmt brugsvand

Bygningens komponenter til varmt brugsvand, bl.a. varmtvandsrør og varmtvandsbeholder.

9

### Varmeanlæg

Bygningens varmeanlæg, f.eks. kedler, fjernvarme, ovne og varmepumper.

10

### Varmefordeling

Bygningens varmfordelingsanlæg, bl.a. varmeanlægget, varmerør og automatik.

11

### Varmeanlæg

Bygningens varmeanlæg, f.eks. kedler, fjernvarme, ovne og varmepumper.

12

### El og teknik

Bygningens driftsrelaterede el og teknik, f.eks. varmfordelingspumper, varmtvandspumper og vindmøller.

13

### Solenergi

Bygningens solenergi, f.eks. solvarme og solceller.

#### Adresse

Frederikparken 8  
6400 Sønderborg

#### Energimærkningsnummer

311708254

#### Gyldighedsperiode

18. september 2023 - 18. september 2033

#### Udarbejdet af

Botjek A/S  
CVR-nr.: 30711602

# ENERGIMÆRKE

FOR BYGNINGEN

**Fredrikparken 8-13  
Frederikparken 8 - 001  
Frederikparken 8  
6400 Sønderborg**

Større bygninger over 600 m<sup>2</sup>, der ofte besøges af offentligheden, er pålagt til enhver tid, at synliggøre energimærkningscertifikatet for brugerne af bygningen.

Energimærkningen er baseret på beregnet forbrug



Energistyrelsen

Gyldig fra den 18. september 2023 til den 18. september 2033  
Energimærkningsnummer: 311708254

# ENERGIMÆRKE

FOR BYGNINGEN

**Fredrikparken 8-13  
Frederikparken 9 - 002  
Frederikparken 9  
6400 Sønderborg**

Større bygninger over 600 m<sup>2</sup>, der ofte besøges af offentligheden, er pålagt til enhver tid, at synliggøre energimærkningscertifikatet for brugerne af bygningen.

Energimærkningen er baseret på beregnet forbrug



Energistyrelsen

Gyldig fra den 18. september 2023 til den 18. september 2033  
Energimærkningsnummer: 311708254

# ENERGIMÆRKE

FOR BYGNINGEN

**Fredrikparken 8-13  
Frederikparken 10 - 003  
Frederikparken 10  
6400 Sønderborg**

Større bygninger over 600 m<sup>2</sup>, der ofte besøges af offentligheden, er pålagt til enhver tid, at synliggøre energimærkningscertifikatet for brugerne af bygningen.

Energimærkningen er baseret på beregnet forbrug



Energistyrelsen

Gyldig fra den 18. september 2023 til den 18. september 2033  
Energimærkningsnummer: 311708254

# ENERGIMÆRKE

FOR BYGNINGEN

**Fredrikparken 8-13  
Frederikparken 11 - 004  
Frederikparken 11  
6400 Sønderborg**

Større bygninger over 600 m<sup>2</sup>, der ofte besøges af offentligheden, er pålagt til enhver tid, at synliggøre energimærkningscertifikatet for brugerne af bygningen.

Energimærkningen er baseret på beregnet forbrug



Energistyrelsen

Gyldig fra den 18. september 2023 til den 18. september 2033  
Energimærkningsnummer: 311708254

# ENERGIMÆRKE

FOR BYGNINGEN

**Fredrikparken 8-13  
Frederikparken 13 - 005  
Frederikparken 13  
6400 Sønderborg**

Større bygninger over 600 m<sup>2</sup>, der ofte besøges af offentligheden, er pålagt til enhver tid, at synliggøre energimærkningscertifikatet for brugerne af bygningen.

Energimærkningen er baseret på beregnet forbrug



Energistyrelsen

Gyldig fra den 18. september 2023 til den 18. september 2033  
Energimærkningsnummer: 311708254